

子育ての仲間

対象 / 所沢市

対象 / 全国

所沢・軽度発達障害児を支援する会 よつばくらぶ



私たちは、所沢で発達障害の子どもを育てる親とボランティアの会です。保護者の交流・情報交換・勉強の会を中心に、講演会などの啓発活動、子どもたちのレクリエーション活動を行っています。2005年発足。

【活動内容】

- クローバーの会（定例会）毎月第3水曜日 10時～12時
- ミニサークル活動・中高生サークル「絆」
 - ・ことば遊びサークル
 - ・科学する料理教室
 - ・小学生 SST サークル「MAX」

【入会について】

主体的に活動に参加できる方。入会面談があります。
入会金 1,000円 年会費 3,600円（レクは別途実費負担あり）

【問い合わせ】

Mali : yotsubaclub@hotmail.co.jp

NPO 法人 えじそんくらぶ



ADHD などの高機能発達障害の正しい理解の普及と、それらを持つ人たちや共に悩む家族・教師を応援する団体です。

【活動内容】

親支援講座、ストレスマネジメント講座を提供しています。入間市近隣または都内にて月1回の講座を開催（5月・8月休み）。支援グッズ・教材の開発。ADHD に関する冊子、ストレスマネジメントの冊子の作成。HPより一部無料ダウンロード可能です。

【入会について】

活動の目的や趣旨に賛同していただける方なら、どなたでも入会できます。

正会員：入会金 2,000円 年会費 10,000円
準会員：入会金 2,000円 年会費 3,000円

【問い合わせ】

〒358-0003 埼玉県入間市豊岡 1-1-1-924

☎04-2962-8683

Mail : info@e-club.jp

対象 / 埼玉県

対象 / 埼玉県

埼玉親の会「麦」



LD（学習障害）、高機能自閉症、ADHD（注意欠陥多動性障害）等さまざまな特徴のある発達障害の子どもを持つ保護者の集まりです。1989年発足。

【活動内容】

例会、総会など、会員全体での活動のほか、教育グループ（幼児～高校生）と就労グループ（概ね18歳以上）に分かれて活動しています。会員はどちらのグループの活動にも参加できます。

- ★講演会・研修会・勉強会
- ★レクリエーション・動作訓練
- ★全国 LD 親の会に所属し、県や市町村に対して要請活動を行っています。

【入会について】

活動の主旨に賛同し、共に活動していただける方。
正会員年会費 5,500円（全国LD親の会年会費 1,000円を含む）
賛助会員年会費 2,200円

【問い合わせ】

☎080-4125-6020（受信専用 20:00～22:00）

Mail : ldmugi@hotmail.com

埼玉県自閉症協会



埼玉県に在住する広汎性発達障害（自閉症・高機能自閉症・アスペルガー症候群等）の子どもを持つ家族が中心になって運営している「家族と支援者の会」です。

【活動内容】

県全体の活動：すまいるプログラム、研修会・講演会、親子レクリエーション、クリスマス会など。
地区に分かれての活動：所沢市は西部地区エリア 高機能・アスペ部会「NIJIの会」があります。

【入会について】

主に自閉症児のご家族など、当会の運営に参加いただける方。
活動協力費 3,000円（入会時のみ） 年会費 6,000円

【問い合わせ】

〒344-0038 春日部市大沼 5-7 グランドール上沖 2-102 竹田方

☎090-6144-2793（平日 10:00～18:00）

Mail : as.saitama@gmail.com

を見つけない



対象 / 所沢市

保健センター 発達障害家族のつどい

ご家族による交流の場を毎月開催しています。中学生までのグループ、高校生以上のグループ、知的障害を持つグループなどがあります。申込みは不要です。どうぞ、お気軽にお越しください。日程は市HPでご確認いただくかお問い合わせください。

【問い合わせ】こころの健康支援室 ☎2991-1812

対象 / 所沢市

スプリング

7年前、泉小学校の保護者の集まりから始まりました。通常学級に通う子どもや通級指導教室、特別支援学級に通う子どもの親の会です。毎月1回、中町会館で交流と情報交換を行なっています。どなたでもご参加いただけます。参加費は無料です。

【問い合わせ】☎2921-3161（柿木）

対象 / 全国

NPO 法人 東京都自閉症協会

自閉症スペクトラムの本人と、そのご家族、そして周囲のみんなが幸福に暮らせる社会の実現を望んで活動しています。対象は全国。

【活動内容】

涉外、広報、レクリエーションのほか、地区会や部会があり、会員はどの地区会や部会にも参加できます。
高機能自閉症・アスペルガー部会あり。

【入会について】

会に賛同して下さる方はどなたでもどこにお住まいでも入会できます。当事者の方の入会もできます。すでにお住まいの地域の自閉症協会に入会されている方入会も受け付けています。

正・賛助会員入会金 3,000円 年会費 6,000円
広報誌のみの定期購読サービスあり（年間 2,000円）

【問い合わせ】

〒162-0051 東京都新宿区西早稲田 2-2-8
全国心身障害児福祉財団 3F
☎03-3232-6169
Mail : toiwase@autism.jp

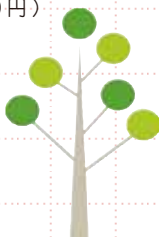

対象 / 埼玉県

埼玉県 ペアレントメンター相談事業

埼玉県ではペアレントメンターによる相談事業を実施しています。ペアレントメンターの「メンター」とは、「信頼できる相談相手」という意味です。発達障害の子どもを育ててきた親が、診断を受けたばかりの子どもの親や、子育てに不安を持つ親の悩みを聞いたり情報提供を行います。子育てに悩む親の精神的な支えとなったり、支援機関につないたり、同じ立場の親だからこそできるサポートを目指しています。

【相談事業】市町村での交流会・勉強会（グループ勉強会）を実施しています。

【派遣事業】市町村・特別支援学校等が企画される、発達障害があるお子さんを持つ親を対象とした「親支援」の事業に、同じ「親」の立場からのお手伝いが必要であれば、実行委員会で検討の上、ペアレントメンターを派遣します。

【問い合わせ】ペアレントメンター実行委員会事務局

☎090-6144-2793（平日 10:00～8:00）

Mail : saitama_mentor@yahoo.co.jp

対象 / 東京都と近隣市

LD等発達障害児・者親の会「けやき」

LD等発達障害児・者を子に持つ親の会。東京都と近隣に在住する会員により構成されています。子どもたちの交流の場をつくり、親同士の交流と学習の場を提供し、社会に対しLD等発達障害の正しい理解を求めることを目指して活動しています。1988年発足。

【活動内容】

全体で活動する例会（勉強会・交流会・講演会）と、個々のニーズに応じて活動する自主グループ（青年の余暇活動「ポーレポーレ」・中高生のためのキャリア教育講座 Wing・おやじの会など）があります。

【入会について】

LD等発達障害児・者を子どもにもつ親等で、例会や交流会、自主グループ等の活動に参加できる方。
入会金 2,000円、年会費 5,500円

【問い合わせ】

Mail : oyanokai_keyaki@yahoo.co.jp
例会は一般に公開しています。
例会の会場で入会の申し込みができます。

