

第 61 回

所沢市統計書



所沢市イメージマスコット
トコロん

令和 7 年 版



所 沢 市 章

(昭和30年11月3日制定)

この市章は、地名の起こりとなったともいわれ、また、この地に多く自生していたといわれるやまいも科の「ところ」の葉を図案化しました。まわりに三つのワをあしらい、「和」をモットーにしたまちづくりへの願いがこめられています。

所 沢 市 民 憲 章

(昭和62年3月制定)

所沢市は武蔵野台地の自然に恵まれ
鎌倉街道の拠点として発達し
日本人が初めて大空にはばたいた
記念すべき街である
この歴史と環境の上に立ち
未来に向かって
うるおいの文化都市をめざす

人は市の誇りである
こころのふれあいを求め友情の輪をひろげよう

恵まれた自然はいのちの泉である
みどりを守りやすらぎの街を創ろう

こどもは市の宝である
胸深く刻まれるふるさとを伝えよう

所沢市は市民のためにある
一人ひとりが自らまちづくりを進めよう

所 沢 市 平 和 都 市 宣 言

(平成2年6月制定)

武蔵野の緑豊かな自然のなかで、
やすらぎに満ち、
健康で生き生きとした日々を送ることが、
私たち市民共通の願いです。
私たちは、国是の非核三原則を厳守し、
戦争という過ちを
繰り返さないことを願うとともに、
限りある資源を大切にし、
かけがえのない地球環境を守り、
平和な世界が確立されることを
強く望みます。
所沢市民は、基地全面返還を求め、
未来に向かって
平和な社会を築くことを誓い、
ここに平和都市を宣言します。

市 の 木 ・ 市 の 花 ・ 市 の 鳥

(昭和48年12月1日制定)



市 の 木
(い ち ょう)



市 の 花
(茶 の 花)



市 の 鳥
(ひ ば り)

所沢市市域図

位置図

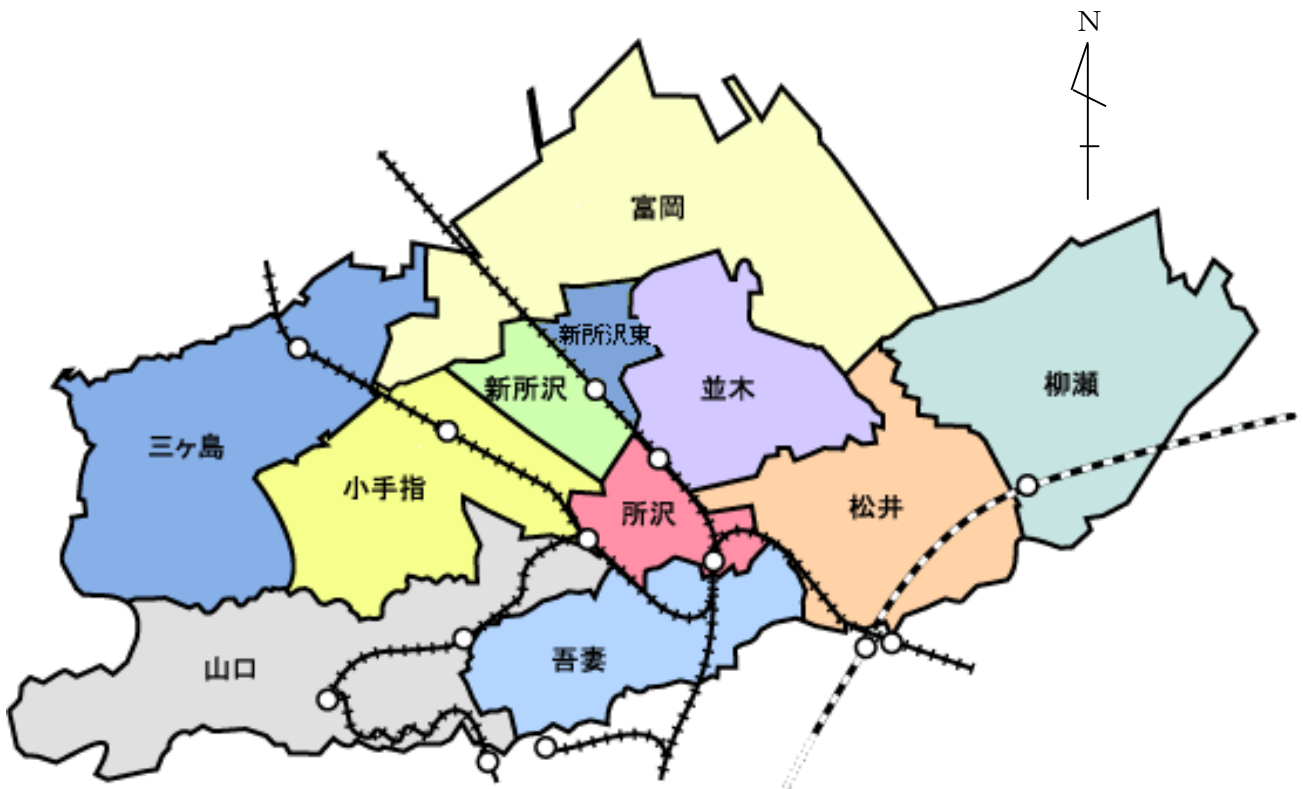

総 目 次

統 計 図 表

1.	土 地 ・ 気 象	1
2.	人 口	4
3.	国 勢 調 査	24
4.	事 業 所 ・ 企 業	49
5.	農 業	55
6.	工 業	59
7.	商 業 (卸 ・ 小 売 業)	65
8.	物 価 ・ 市 民 所 得	69
9.	通 信 ・ 運 輸	75
10.	財 政 ・ 税 務	80
11.	保 健 ・ 衛 生 ・ 環 境	88
12.	福 祉 ・ 労 働	96
13.	建 設	109
14.	教 育	111
15.	市 民 生 活	121

統計表目次

1 土地・気象

1. 位置及び広ぼう	1
2. 市域の変遷	1
3. 地目別土地面積の推移	1
4. 市街化区域・市街化調整区域の規模	2
5. 用途地域別指定面積	2
6. 気象状況	3

2 人口

1. 人口の推移	4
2. 人口動態	6
3. 出生率・死亡率	7
4. 年齢階級別人口（15歳未満・65歳以上）	7
5. 外国人地区別人口	8
6. 外国人国籍別人口	8
7. 都道府県別年間転入・転出者数	9
8. 主な都市から所沢市への年間転入者数・ 所沢市から主な都市への年間転出者数	10
9. 町（丁）大字別人口（地区別）	11
10. 過去5年間の町（丁）大字別人口の動き	15
11. 地区別増加人口の推移	19
12. 将来人口の推計	19
13. 年齢別人口	20
14. 埼玉県市区別世帯数・人口（推計人口）	23

3 国勢調査

1. 国勢調査人口の推移	24
2. 人口集中地区人口等の推移	24
3. 国籍別外国人登録人口	24
4. 配偶関係（4区分）、年齢（5歳階級）、 男女別15歳以上人口	25
5. 世帯人員（7区分）別一般世帯数 及び一般世帯人員	25
6. 年齢（5歳階級）別人口の推移	26
7. 住居の種類・住宅の所有の関係別 一般世帯数、一般世帯人員等	27

8. 住宅の建て方、住宅の種類・住宅の所有の 関係別一般世帯数、一般世帯人員	27
9. 世帯人員（7区分）別65歳以上世帯員のいる一般 世帯数、一般世帯人員及び65歳以上世帯人員	28
10. 世帯の家族類型（16区分）、世帯人員 （7区分）別一般世帯数	28
11. 夫の年齢（7区分）、妻の年齢（7区分）別 夫婦のみの世帯数	29
12. 世帯の種類（2区分）、地区別、世帯人員 （7区分）別一般世帯数及び一般世帯人員	30
13. 住居の種類・住宅の所有の関係（6区分）別 一般世帯数及び一般世帯人員	32
14. 昼間人口	34
15. 施設等の世帯の種類（6区分）、世帯人員 （4区分）別施設等の世帯数及び施設等 の世帯人員	34
16. 労働力状態（6区分）、男女別15歳以上人口 の推移	35
17. 産業（大分類）、年齢（5歳階級）、男女別 15歳以上就業者数	36
18. 産業（大分類）、男女別15歳以上 就業者数の推移	38
19. 労働力状態（8区分）、年齢（5歳階級）、 男女別15歳以上人口	40
20. 埼玉県市区別昼間人口	42
21. 流出先・流入先別15歳以上通勤者 及び通学者数	43
22. 職業（大分類）、従業上の地位（8区分）、 男女別15歳以上就業者数	44
23. 常住地による従業・通学市町村別15歳以上 就業者数及び15歳以上通学者数	45
24. 従業地・通学地による常住市町村別15歳以上 就業者数及び15歳以上通学者数	45
25. 世帯の家族類型（4区分）別65歳以上世帯員の いる一般世帯数及び65歳以上世帯人員	46
26. 年齢（5歳階級）、男女別高齢単身者数	46
27. 男女別、年齢（6区分）別昼間人口	47
28. 従業地・通学地による利用交通手段（9区分） 別15歳以上通勤・通学者数	47
29. 埼玉県内市区別人口及び世帯数	48

4 事業所 ・ 企業

1. 産業（大分類）別事業所の推移……………49
2. 産業（大分類）別従業者の推移……………49
3. 埼玉県市区別事業所・従業者数……………50
4. 産業（大分類）別、従業者規模別事業所
及び従業者数（民営事業所）……………51
5. 産業（大・中分類）別事業所数
及び従業者数（民営事業所）……………52

5 農 業

1. 専兼業別農家数……………55
2. 農産物販売金額規模別農家数……………55
3. 経営耕地面積規模別農家数……………56
4. 就業状態別世帯員数・農業就業人口平均年齢……………56
5. 農業労働力保有状態別農家数……………56
6. 経営耕地面積の推移……………57
7. 農地の転用状況（農地法第4条）……………57
8. 農地の転用状況（農地法第5条）……………57
9. 作物の作付延べ面積……………58

6 工 業

1. 工業の推移……………59
2. 従業者規模別事業所数……………60
3. 工業の概況……………62
4. 埼玉県市区別事業所数、従業者数、
製造品出荷額等……………64

7 商業（卸・小売業）

1. 商業（卸・小売業）の推移……………65
2. 埼玉県市区別年間商品販売額……………66
3. 埼玉県市区別卸・小売業事業所数……………67
4. 埼玉県市区別事業所数、従業者数及び
年間商品販売額……………68

8 物価 ・ 市民所得

1. 産業別市内総生産……………69
2. 市民所得の分配……………70
3. 埼玉県市別市民所得……………71
4. 主要調査品目の市別小売価格……………72
5. 埼玉県市区別土地標準価格……………74

9 通 信 ・ 運 輸

1. 郵便局数……………75
2. 埼玉県内一般旅券発行件数……………75
3. 自動車等保有台数……………76
4. 市内循環バス（ところバス）路線別輸送人員……………76
5. バス路線別輸送人員……………77
6. 鉄道旅客乗降状況（各駅1日平均）……………78
7. 埼玉県内曜日別、時間別交通事故発生状況……………78
8. 埼玉県市区別車種別保有車両数……………79

10 財 政 ・ 税 務

1. 一般会計歳入・歳出決算状況……………80
2. 一般会計歳入・歳出予算額及び決算額の推移……………81
3. 一般会計財源別歳入状況……………82
4. 特別会計の決算額……………82
5. 普通会計（歳出）性質別決算の推移……………83
6. 個人市民税所得区分別課税状況……………84
7. 法人市民税調定額と法人数の推移……………84
8. 固定資産税調定額、納税義務者の推移……………85
9. 固定資産税家屋数・新築数・増築数の推移……………85
10. 市たばこ税年度別調定額の推移……………85
11. 市税の推移……………86

11 保 健 ・ 衛 生 ・ 環 境

1. 市民医療センター従事者数……………88
2. 市民医療センター利用状況……………88
3. 医療施設……………89
4. 医療関係者数……………89
5. がん検診等実施状況……………89
6. 自立支援医療費（精神通院）支給認定件数……………90
7. 精神障害者保健福祉手帳所持者数……………90
8. 乳幼児健康診査実施状況……………90
9. 新生児・妊産婦訪問指導等実施状況……………90
10. 予防接種実施状況（接種者数）……………91
11. 埼玉県内年齢別死因順位……………92
12. ごみの状況……………93
13. し尿処理状況……………93
14. 公害苦情件数……………94
15. 光化学スモッグ注意報発令日数……………94
16. 河川主要地点の水質測定状況（年平均値）……………94
17. 大気汚染測定状況（年平均値）……………94
18. 埼玉県市別下水道・廃棄物処理状況……………95

12 福祉・労働

1. 生活保護扶助別実施状況	96
2. 共同募金	96
3. 施設利用状況	97
4. 勤労者住宅補修資金貸付状況	98
5. 老人福祉センター・老人憩の家利用状況	98
6. 老人ホーム措置人員・ 施設介護サービス受給者数	99
7. 在宅サービス実施状況	99
8. 後期高齢者医療給付状況	99
9. 身体障害者数	100
10. 知的障害者数	100
11. 各種児童福祉手当等支給状況	100
12. 市立保育園別園児数	101
13. 私立保育園園児数	102
14. 認定こども園園児数	102
15. 地域型保育事業園児数	102
16. 国民健康保険加入状況	103
17. 国民健康保険給付状況	103
18. 国民年金被保険者数	104
19. 国民年金基礎年金給付状況	104
20. 国民年金旧法給付状況	104
21. 国民年金老齢福祉年金給付状況	104
22. 介護保険認定状況	104
23. 一般職業紹介状況	105
24. 中高年齢者一般職業紹介状況(満45歳以上)	105
25. 雇用保険給付取扱状況	105
26. 埼玉県市区別産業別15歳以上就業者数	106
27. シルバー人材センター登録者数	108
28. シルバー人材センター就業状況	108

13 建設

1. 道路舗装状況	109
2. 下水道普及状況	109
3. 下水道有収水量	109
4. 県営・市営住宅数	110
5. 主要用途別建築確認件数	110
6. 都市公園及び緑地の状況	110

14 教 育

1. 学校数の推移	111
2. 幼稚園の園数・教員数・園児数	111
3. 認定こども園の園数・ 教育・保育職員数・在園者数	111
4. 市立小学校別学級数・教員数・児童数	112
5. 市立中学校別学級数・教員数・生徒数	113
6. 市内中学校学年別生徒数	113
7. 市内小学校学年別児童数	114
8. 児童・生徒の身長・体重(平均値)	114
9. 中学校卒業者の進路状況	116
10. 高校生の進路別卒業者数	116
11. 埼玉県内各種学校・専修学校の概況	116
12. 市民体育館種目別利用状況	117
13. 体育施設利用状況	117
14. 市立図書館図書分類別蔵書数	118
15. 市立図書館図書分類別貸出数	118
16. 市立図書館本・分館別利用者数	118
17. 市立図書館本・分館別図書貸出数	119
18. 市立公民館利用状況	120
19. 所沢航空発祥記念館入館者数	120
20. 市民文化センター施設利用状況	120

15 市 民 生 活

1. 原因別火災件数	121
2. 火災の状況	121
3. 事故種別救急出動件数	121
4. 消防装備及び人員	121
5. 犯罪発生・検挙件数	122
6. 地区別人身交通事故発生件数	122
7. 交通事故死傷者数	122
8. 交通災害共済加入状況	123
9. 市民相談状況	123
10. 上水道業務概要	124
11. 上水道用途別有収水量	125
12. 投票所別選挙人名簿登録者数	126
13. 選挙人名簿登録者数の推移	127
14. 最近の選挙結果	127
15. 市職員数	128

ご 利 用 に 当 た っ て

1. 本書は所沢市の市政全般にわたる基本的な統計資料を収録しました。
2. 資料は原則として令和7年度中の資料を中心に収録しました。また、比較のために過去数年間を掲載したものもあります。
3. 資料の出所は、所沢市、国、埼玉県及び民間団体等の報告によるもので、その機関名等を各統計表の右下部分に表示しました。また、資料が報告書などによる場合は、その書名も付記しました。
4. 統計表は所沢市を地域とするものですが、一部例外的なものについては、その旨を注記しました。
5. 特に注記しない限り、「年次」とあるのは1月～12月、「年度」とあるのは4月～翌年3月の期間を示しています。また、調査時点の必要なものについては、統計表右上部分にその旨を表示しました。
6. 数値の単位は、統計表の右上部分または表中に表示しました。しかし、一見して明らかかなものは省略しました。また、単位未満の数値は原則として四捨五入したため、総数とその内訳の合計とは必ずしも一致しない場合があります。
7. 統計表の符号は次のとおりです。
 - 「0」……0または、単位未満（該当数を四捨五入などした結果、単位に満たないもの）
 - 「—」……該当数字なし
 - 「…」……不明、調査しないとき
 - 「△」……減少（マイナス） ※ただし、温度の零下は「—」で表示
 - 「×」……調査対象が極めて少ないため、公表を差し控えたもの
8. 統計資料へのご質問や、より詳細な情報については、各資料の出所機関または所沢市文書行政課統計担当にお問い合わせください。

統計図表

人口ピラミッド

令和8年1月1日

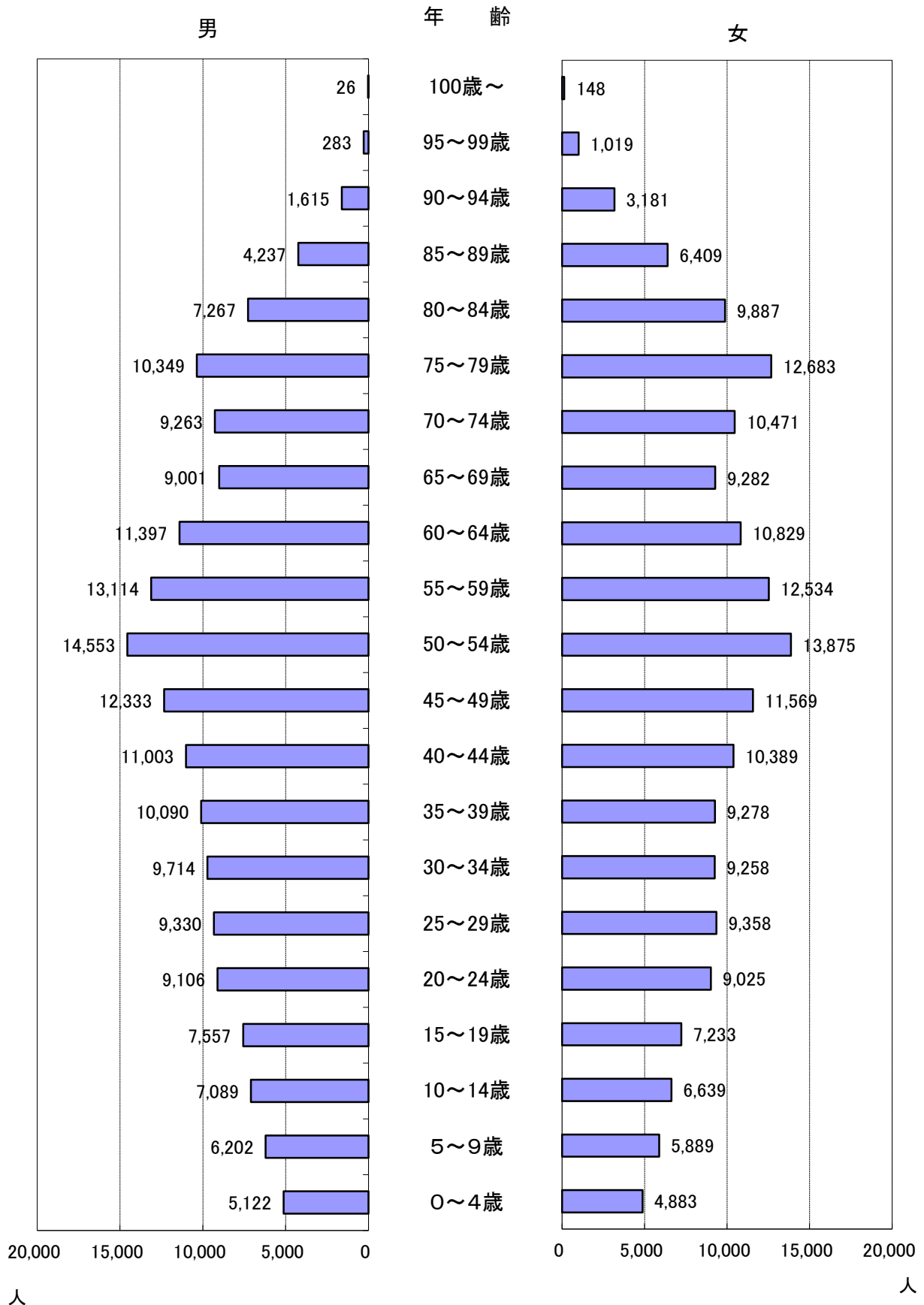



各年12月31日

人口・世帯数の推移

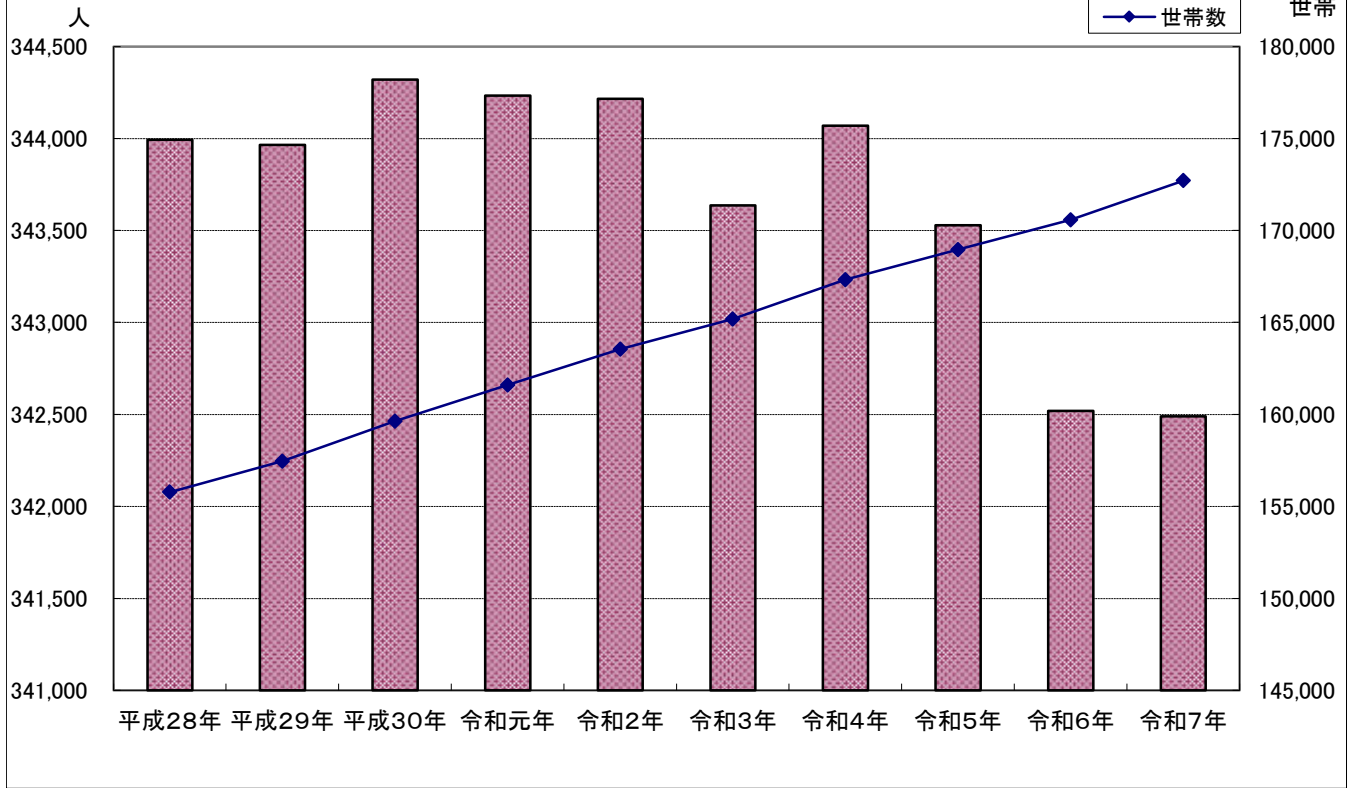

各年1月1日

15歳未満・65歳以上の構成割合

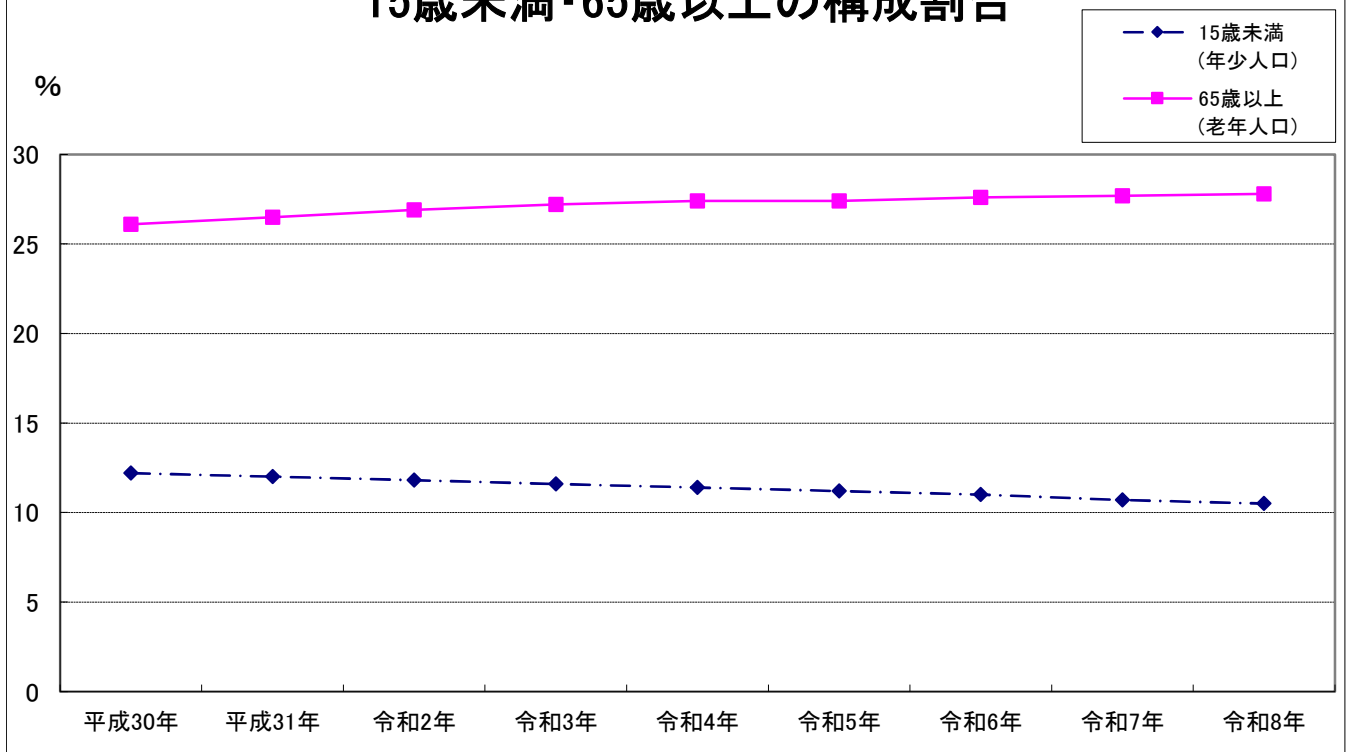

気象

令和7年各月

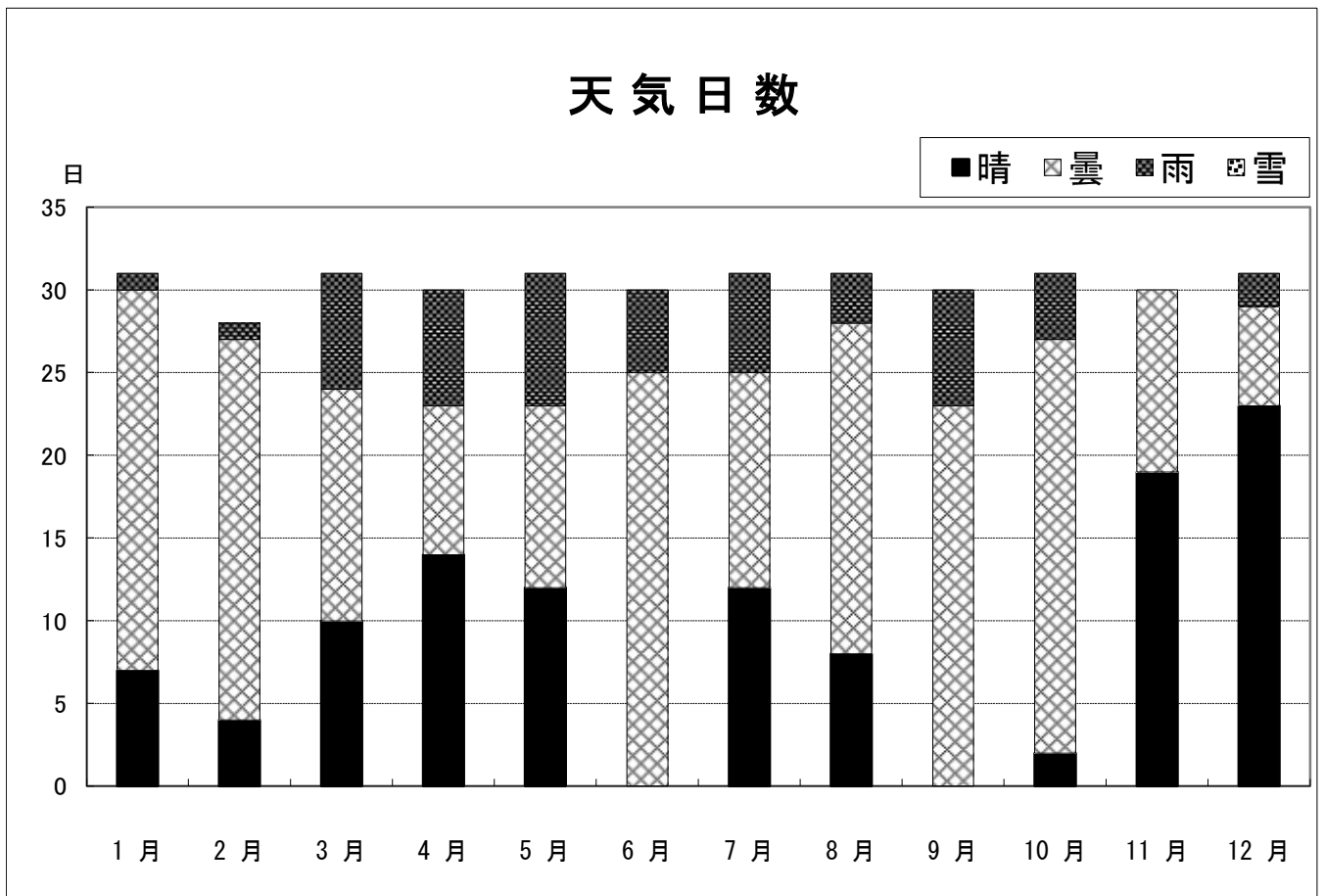
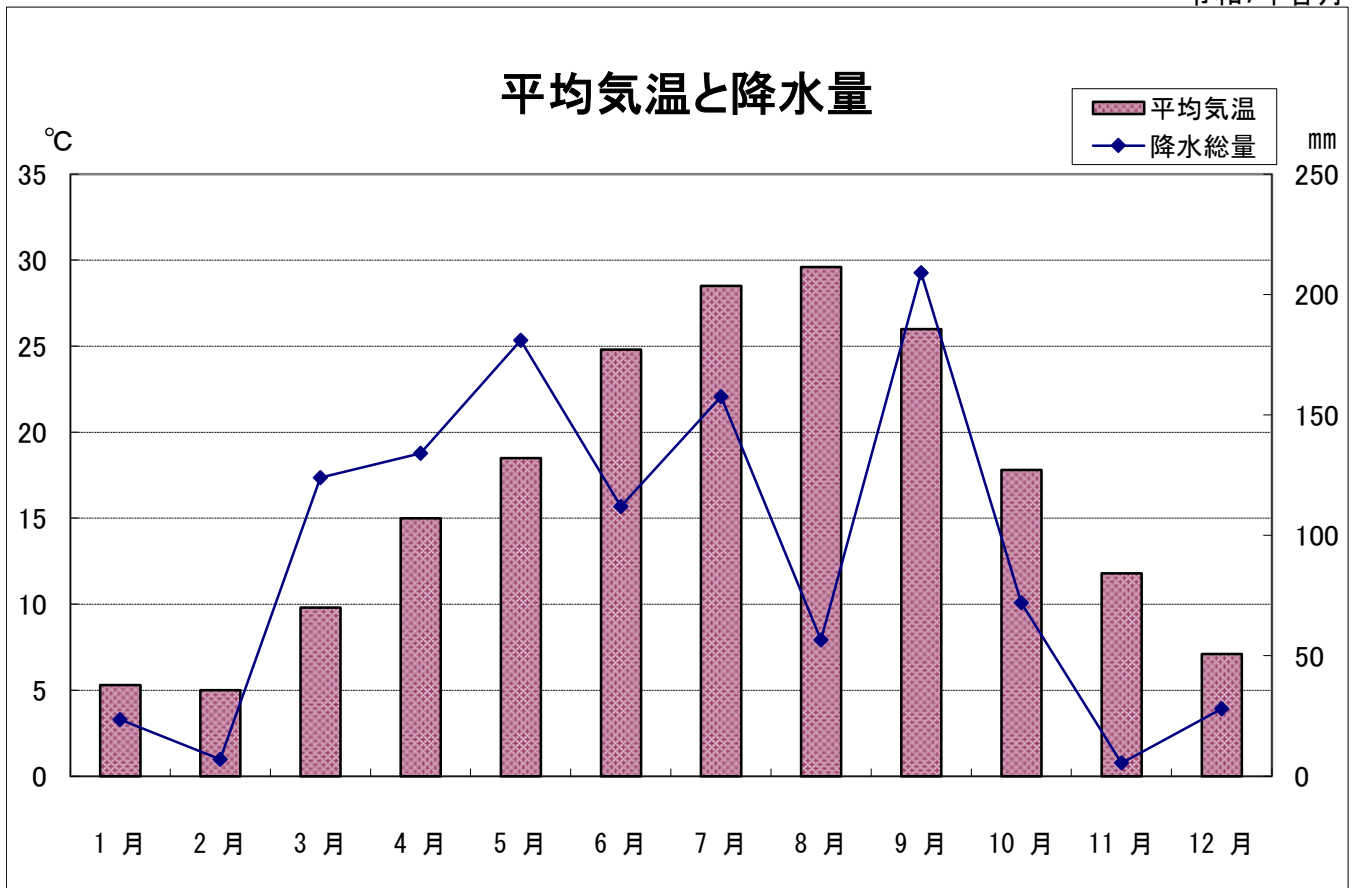

事業所企業

事業所数・従業者数の推移

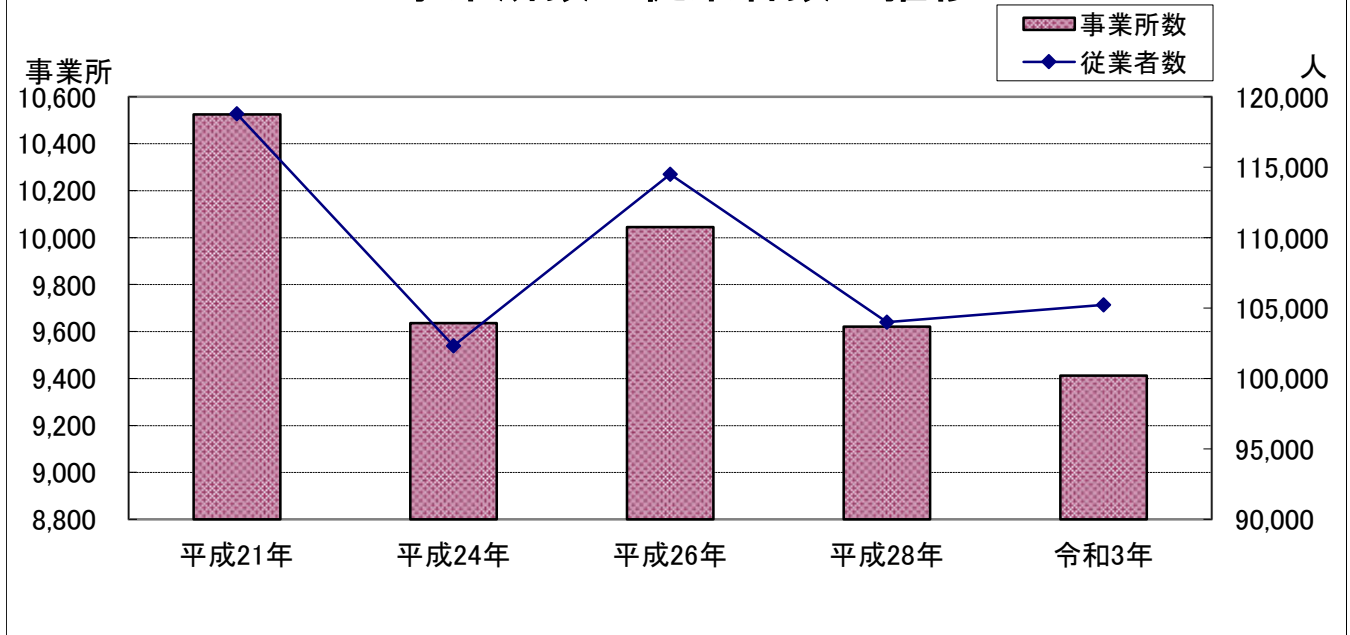

農業

各年2月1日

農家数の推移

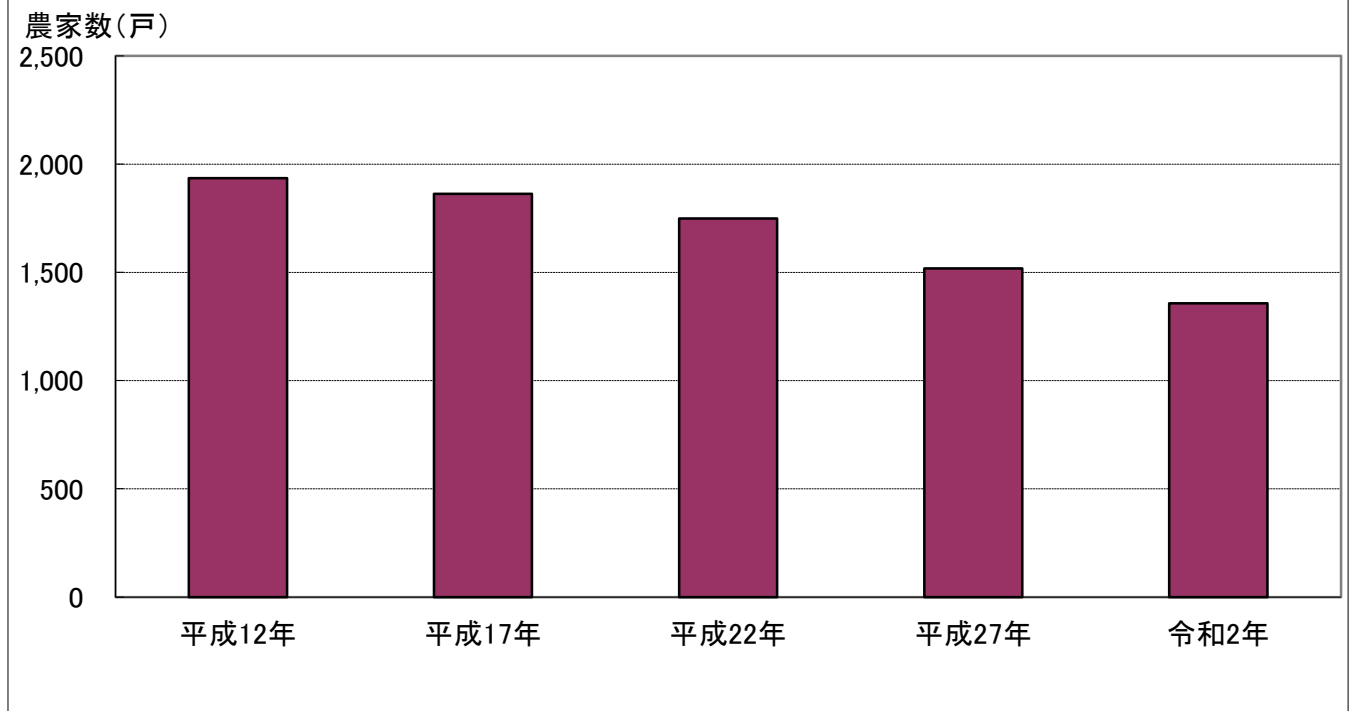

商 業

事業所数・従業者数の推移

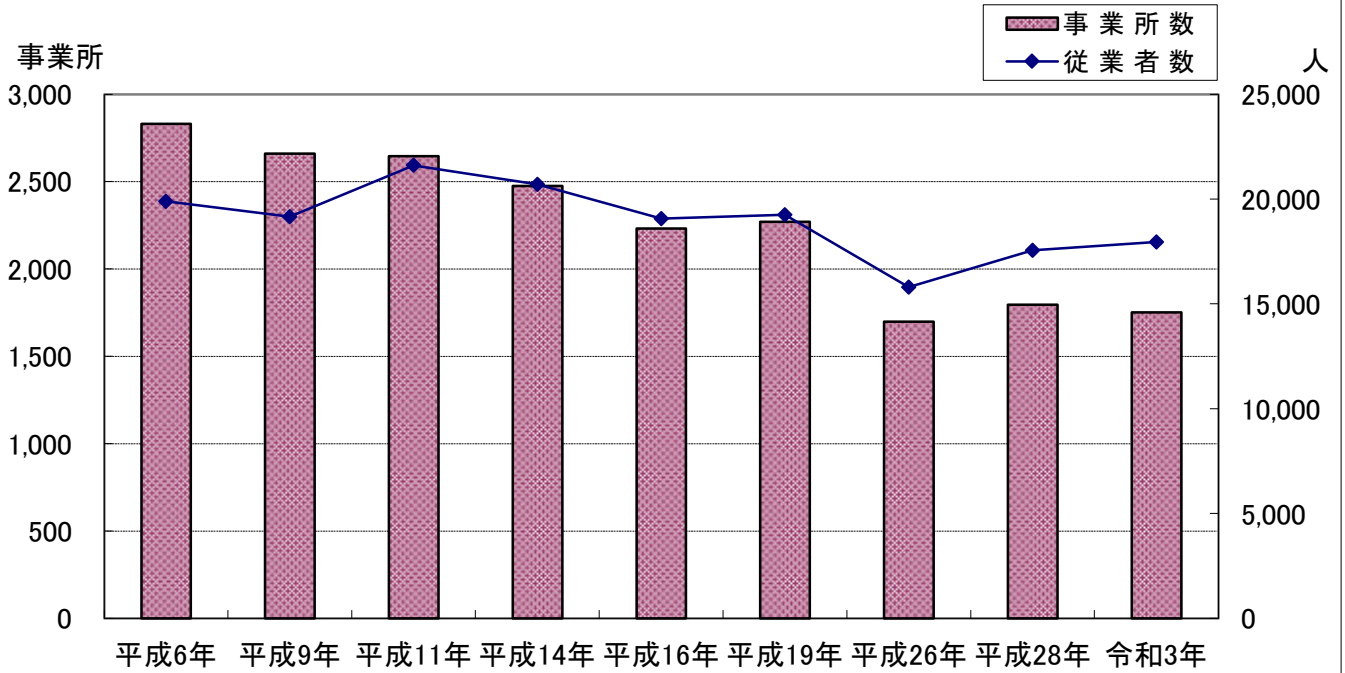

年間商品販売額の推移

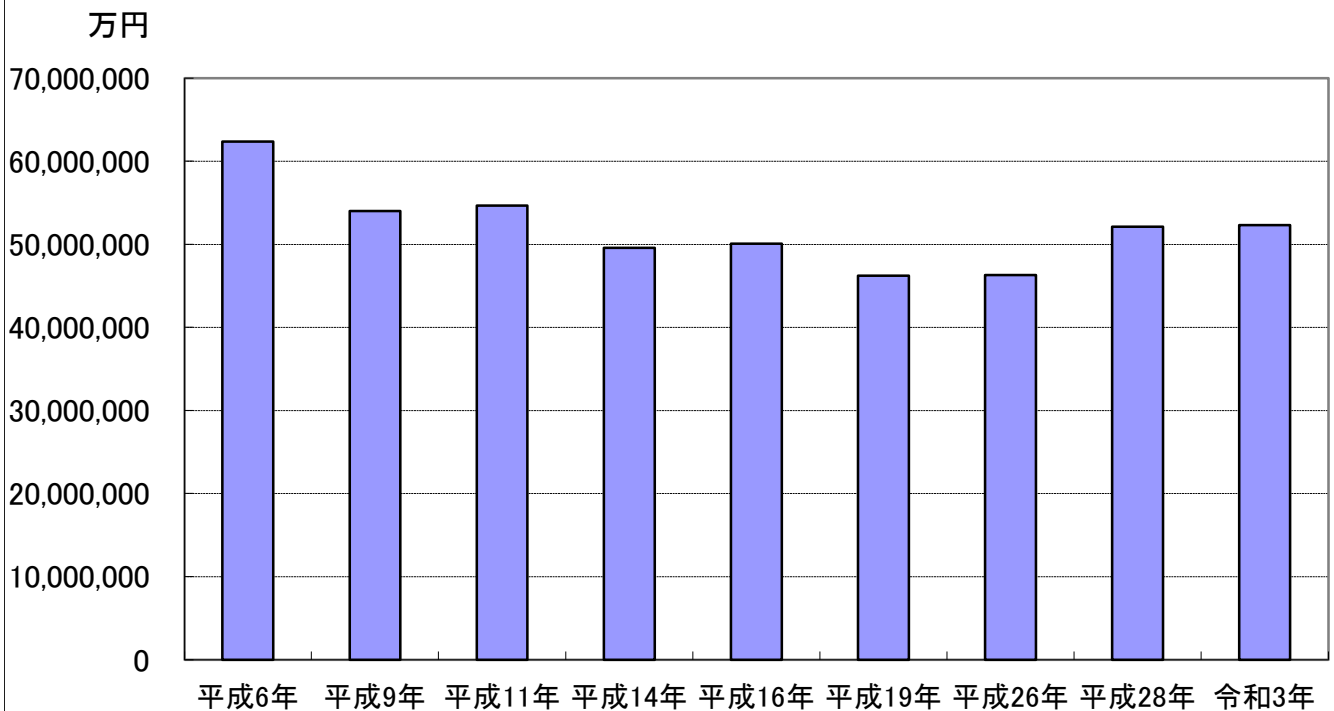

工業

事業所数・従業者数の推移

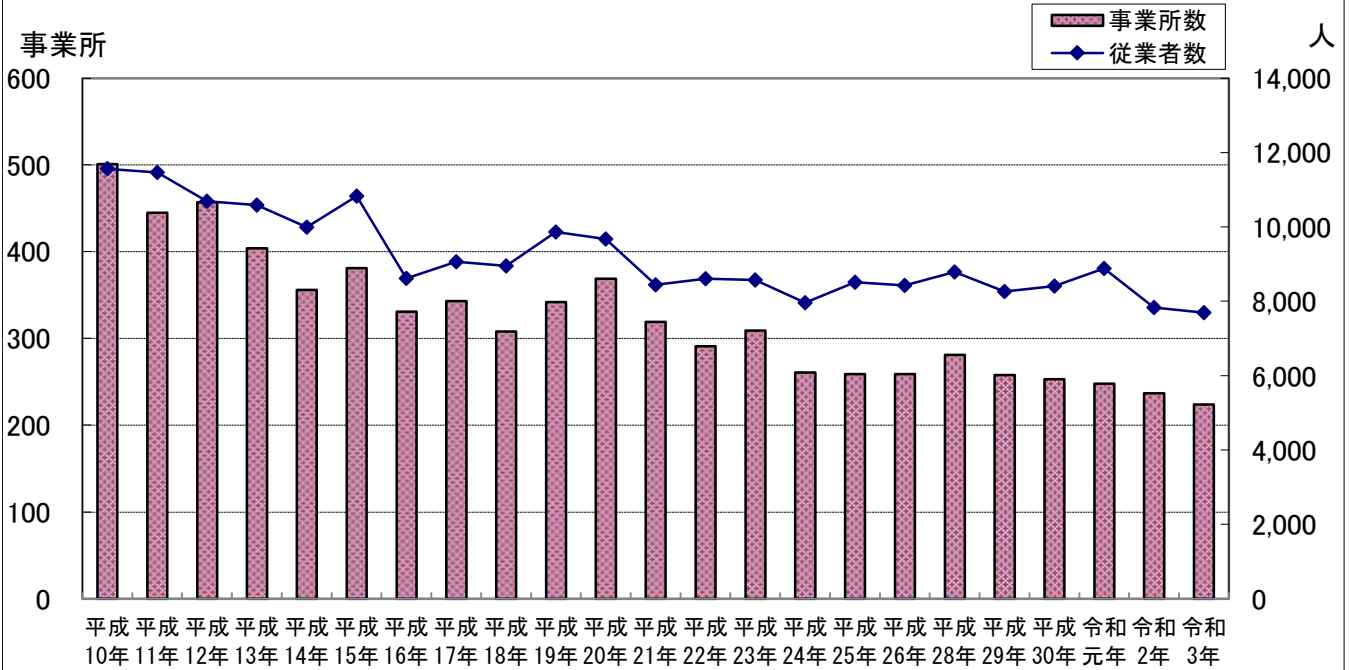

年間製造品出荷額の推移

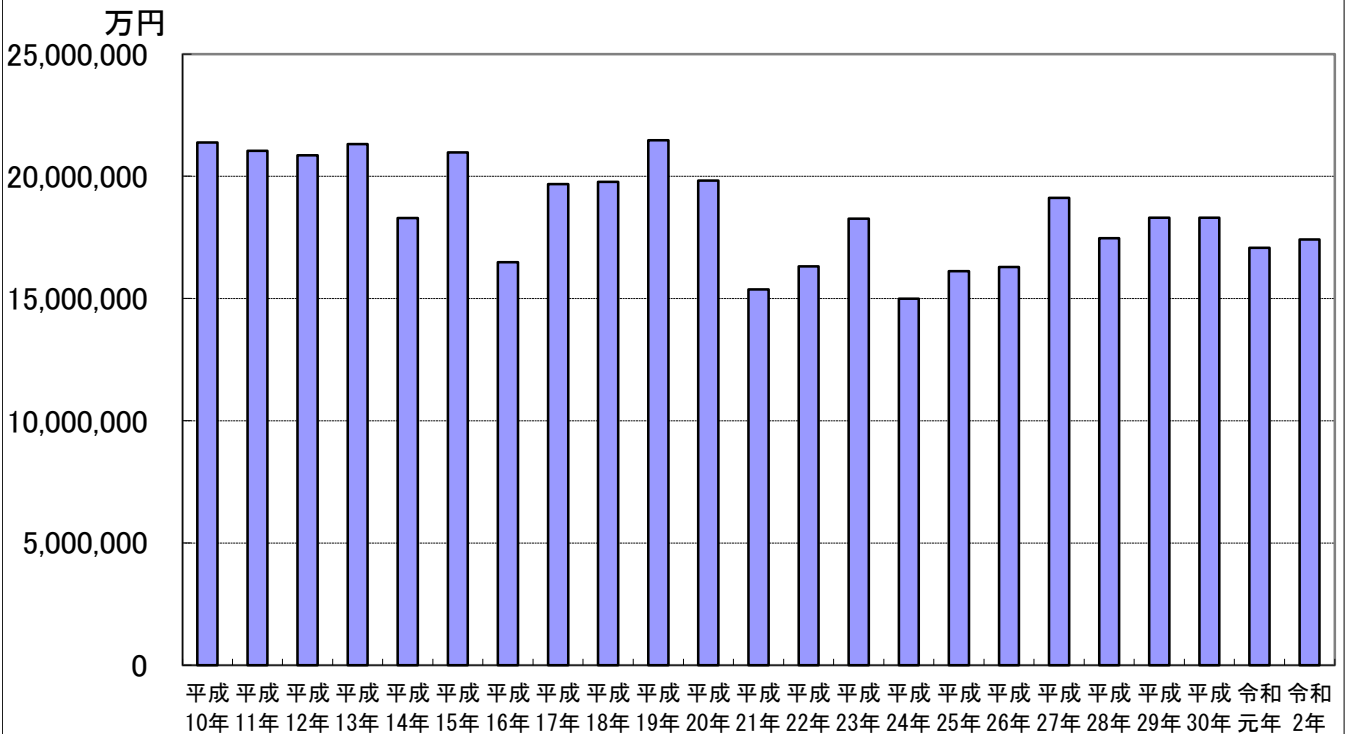

所沢市の1日（令和7年）

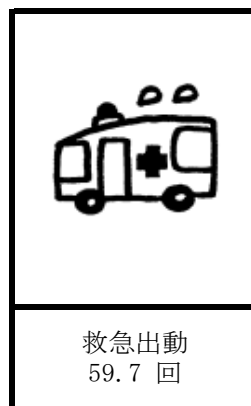
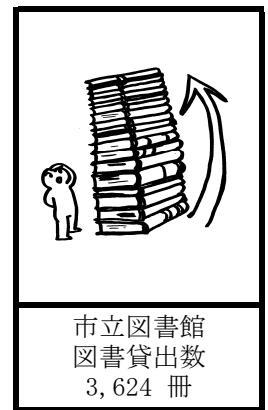
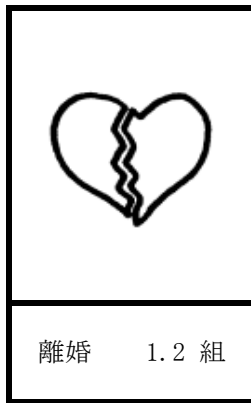
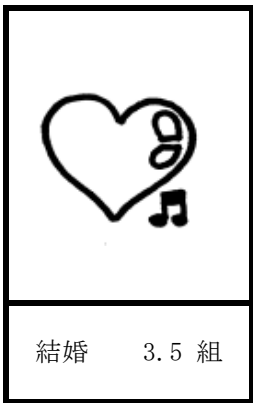
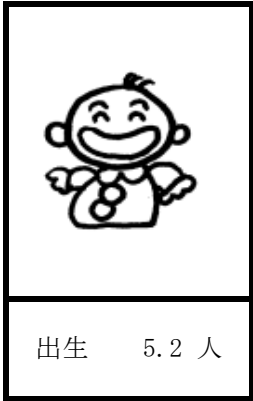

所 沢 市 の 市 民 生 活

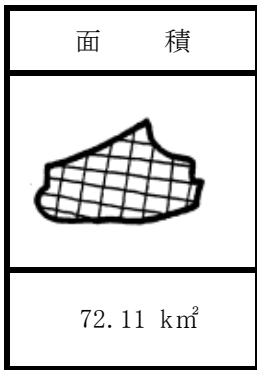

令和7年10月1日

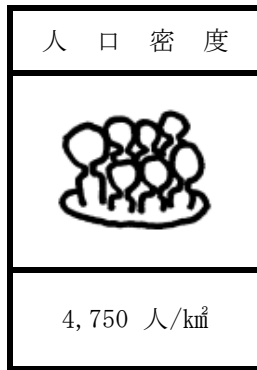

令和7年12月31日



令和7年12月31日



令和7年12月31日

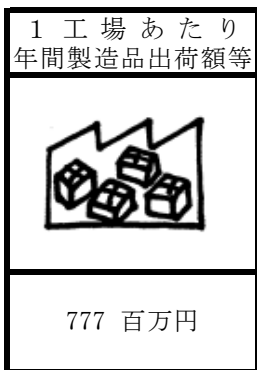

令和3年12月31日



令和4年6月1日



令和7年12月31日



令和7年度当初



令和5年度



令和7年4月1日

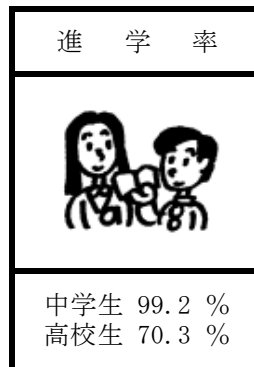

令和7年5月1日



令和7年4月1日

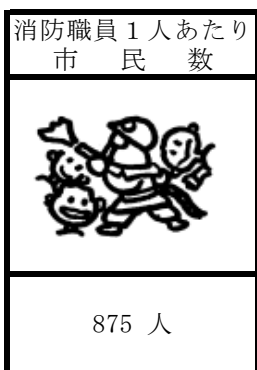

令和7年4月1日



令和4年12月31日



令和7年5月1日

統計表

1 土地・気象

1. 位置及び広ぼう

区 分	位 置 及 び 広 ぼう		
面 積		72.11 km ²	
東 端	東 経	139° 33'	市役所 1) 北 緯 35° 47' 東 経 139° 28'
西 端	東 経	139° 23'	
南 端	北 緯	35° 46'	
北 端	北 緯	35° 51'	
広 ぼう	東 西	15.1 km	
	南 北	8.9 km	
標 高	最 高	175.1 m	(狭山湖西側)
	最 低	12.0 m	(柳瀬川下流)
	平 均	73.7 m	
周 囲		72.0 m	(市役所)
		57.0 km	

(注)・1)は、世界測地系による。

2. 市域の変遷

年 月 日	面 積(km ²)	備 考
昭和10年10月1日	6.12	所沢町面積 埼玉県統計書
昭和18年 4月1日	53.18	所沢町、小手指村、山口村、吾妻村、松井村、富岡村が合併
昭和25年11月3日	53.18	市制施行
昭和30年 4月1日	71.84	三ヶ島村と柳瀬村を合併
昭和63年10月1日	72.01	建設省国土地理院全国都道府県市町村別面積調べ
平成 5年 4月1日	72.00	建設省国土地理院全国都道府県市町村別面積調べ
平成 9年 1月1日	71.99	建設省国土地理院全国都道府県市町村別面積調べ
平成26年10月1日	72.11	国土交通省国土地理院全国都道府県市町村別面積調べ

3. 地目別土地面積の推移

各年1月1日

地 目	令和3年	令和4年	令和5年	令和6年		令和7年	
	(ha)	(ha)	(ha)	(ha)	構成比 (%)	(ha)	構成比 (%)
*総 数	7,211.0	7,211.0	7,211.0	7,211.0	100.0	7,211.0	100.0
田	4.1	4.0	4.0	3.8	0.1	3.8	0.1
畑	1,698.0	1,689.3	1,679.5	1,655.7	23.3	1,650.1	22.9
宅 地	2,554.3	2,563.3	2,577.4	2,602.7	35.7	2,603.3	36.1
山 林	441.5	435.7	432.3	424.1	6.0	422.8	5.9
原 野	0.3	0.3	0.6	0.6	0.0	0.6	0.0
雑 種 地	722.1	728.5	731.0	743.1	10.1	747.2	10.4
そ の 他	1,790.7	1,789.9	1,786.2	1,781.0	24.8	1,782.4	24.7

(注)・雑種地は、ゴルフ場、鉄軌道用地等。

・その他は、道路、河川、その他の公共用地等。

資料：資産税課

4. 市街化区域・市街化調整区域の規模

単位：ha

告示年月日	市街化区域	市街化調整区域	都市計画区域
昭和45年 8月25日	2,693	4,491	7,184
昭和50年 6月24日	2,884	4,300	7,184
昭和54年 4月24日	2,952	4,232	7,184
昭和59年12月26日	2,887	4,297	7,184
平成 3年12月24日	2,753	4,431	7,184
平成 5年 4月 9日	2,784	4,400	7,184
平成10年12月25日	2,749	4,450	7,199
平成29年 3月31日	2,782	4,417	7,199
令和 2年 3月27日	2,796	4,403	7,199
令和 5年10月 6日	2,840	4,371	7,211

資料：都市計画課

5. 用途地域別指定面積

用途種別	令和3年4月1日所沢市告示第178号		令和5年10月6日所沢市告示第484号	
	面積(ha)	構成比(%)	面積(ha)	構成比(%)
第一種低層住居専用地域	1,262.0	45.1	1,262.0	44.5
第二種低層住居専用地域	35.6	1.3	35.6	1.3
第一種中高層住居専用地域	387.0	13.8	387.0	13.7
第二種中高層住居専用地域	124.2	4.5	124.2	4.4
第一種住居地域	582.7	20.8	582.7	20.6
第二種住居地域	129.6	4.6	129.6	4.6
準住居地域	45.7	1.6	45.7	1.6
近隣商業地域	54.4	1.9	54.4	2.0
商業地域	85.0	3.1	85.0	3.0
準工業地域	91.0	3.2	91.0	3.2
工業地域	0.0	0.0	28.6	1.0
工業専用地域	3.3	0.1	3.3	0.1
合計	2,800.5	100.0	2,829.1	100.0

(注)・市街化区域内無指定は所沢航空記念公園等。

・用途地域が指定されている市街化調整区域も含む。

資料：都市計画課

6. 気象状況

区 分	気 温 (℃)					風 速 (m/s)			
	平 均	最 高	最高起日	最 低	最低起日	平 均	最大風速	最大起日	
令和7年	16.6	40.5	8月16日	-3.5	2月10日	10.0	19.7	2月13日	
1 月	5.3	13.8	1月20日	-1.9	1月5日	9.7	17.0	1月26日	
2 月	5.0	16.8	2月28日	-3.5	2月10日	11.4	19.7	2月13日	
3 月	9.8	26.5	3月28日	-0.3	3月4日	10.9	16.0	3月7日	
4 月	15.0	29.0	4月19日	2.9	4月1日	11.9	17.8	4月15日	
5 月	18.5	32.6	5月20日	10.7	5月3日	10.2	15.6	5月7日	
6 月	24.8	36.9	6月17日	14.2	6月2日	9.6	15.8	6月6日	
7 月	28.5	38.6	7月29日	19.9	7月12日	10.8	16.6	7月17日	
8 月	29.6	40.5	8月16日	23.0	8月8日	11.0	19.4	8月8日	
9 月	26.0	37.5	9月3日	17.0	9月24日	9.5	15.4	9月8日	
10 月	17.8	29.9	10月6日	10.1	10月30日	8.1	14.2	10月18日	
11 月	11.8	22.7	11月17日	3.4	11月21日	8.1	17.5	11月3日	
12 月	7.1	20.0	12月1日	-2.4	12月28日	8.8	18.5	12月12日	

つづき

区 分	降 水 量 (mm)					天 気 日 数 (日)			
	総 量	最 高	最高起日	1時間当たり最大	最大起日	晴	曇	雨	雪
令和7年	1,110.0	110.5	9月5日	58.0	7月5日	111	203	51	0
1 月	23.5	18.0	1月6日	6.5	1月6日	7	23	1	0
2 月	7.0	7.0	2月2日	1.5	2月2日	4	23	1	0
3 月	124.0	37.0	3月19日	8.5	3月19日	10	14	7	0
4 月	134.0	44.0	4月1日	5.5	4月2日	14	9	7	0
5 月	181.0	66.0	5月2日	21.5	5月2日	12	11	8	0
6 月	112.0	31.0	6月25日	19.0	6月15日	0	25	5	0
7 月	157.5	67.5	7月5日	58.0	7月5日	12	13	6	0
8 月	56.5	26.0	8月18日	25.5	8月18日	8	20	3	0
9 月	209.0	110.5	9月5日	41.0	9月8日	0	23	7	0
10 月	72.0	33.0	10月31日	10.5	10月31日	2	25	4	0
11 月	5.5	3.0	11月9日	1.5	11月1日	19	11	0	0
12 月	28.0	12.5	12月24日	3.5	12月25日	23	6	2	0

(注) ・天気日数の雨日数は、0時から24時の間に5mm以上の降雨があった場合。
 ・天気日数の雪日数は、0時から24時の間に1cm以上の積雪があった場合。

資料：埼玉西部消防組合

2 人 口

1. 人口の推移

各年12月31日

年 次	面 積 (km ²)	世帯数	人 口				人口密度 (人/km ²)	1世帯 当たり 人 員
			総 数	男	女	対前年比 (%)		
明治 9年	-	3,198	18,134	9,082	9,052	-	-	5.7
*大正 9年	-	6,018	33,723	17,082	16,641	-	-	5.6
*大正 14年	-	6,847	37,032	18,782	18,250	[109.8]	-	5.4
*昭和 5年	-	-	39,103	19,923	19,180	[105.6]	-	-
*昭和 10年	-	-	40,823	20,987	19,836	[104.4]	-	-
*昭和 15年	-	7,555	41,874	21,382	20,492	[102.6]	-	5.5
*昭和 22年	-	-	50,015	24,579	25,436	[119.4]	-	-
*昭和 25年	-	9,822	52,188	25,651	26,537	[104.3]	-	5.3
昭和 27年	-	-	44,285	21,962	22,323	-	-	-
昭和 28年	-	-	45,078	22,312	22,766	101.8	-	-
昭和 29年	-	-	45,897	22,723	23,174	101.8	-	-
*昭和 30年	71.84	10,632	56,249	27,628	28,621	[107.8]	783	5.3
昭和 30年	71.84	10,691	56,518	27,895	28,623	123.1	787	5.3
昭和 31年	71.84	10,816	57,330	28,242	29,088	101.4	798	5.3
昭和 32年	71.84	11,126	58,235	28,694	29,541	101.6	811	5.2
昭和 33年	71.84	11,480	59,305	29,222	30,083	101.8	826	5.2
昭和 34年	71.84	12,839	63,841	31,464	32,377	107.6	889	5.0
*昭和 35年	71.84	13,642	65,903	32,708	33,195	[117.2]	917	4.8
昭和 35年	71.84	14,225	68,223	33,621	34,602	106.9	950	4.8
昭和 36年	71.84	15,394	71,084	34,899	36,185	104.2	989	4.6
昭和 37年	71.84	16,380	73,315	35,671	37,644	103.1	1,021	4.5
昭和 38年	71.84	17,746	77,105	37,493	39,612	105.2	1,073	4.3
昭和 39年	71.84	19,420	81,504	39,755	41,749	105.7	1,135	4.2
*昭和 40年	71.84	20,752	89,346	44,793	44,553	[135.6]	1,244	4.3
昭和 40年	71.84	21,201	87,336	42,831	44,505	107.2	1,216	4.1
昭和 41年	71.84	24,323	96,192	47,449	48,743	110.1	1,339	4.0
昭和 42年	71.84	26,493	104,269	52,321	51,948	108.4	1,451	3.9
昭和 43年	71.84	29,659	114,216	57,487	56,729	109.5	1,590	3.9
昭和 44年	71.84	33,392	126,109	63,682	62,427	110.4	1,755	3.8
*昭和 45年	71.84	35,756	136,611	69,060	67,551	[152.9]	1,902	3.8
昭和 45年	71.84	37,812	137,881	69,786	68,095	109.3	1,919	3.6
昭和 46年	71.84	41,474	148,668	75,076	73,592	107.8	2,069	3.6
昭和 47年	71.84	46,307	162,889	82,046	80,843	109.6	2,267	3.5
昭和 48年	71.84	51,152	177,782	89,390	88,392	109.1	2,475	3.5
昭和 49年	71.84	54,923	189,061	95,231	93,830	106.3	2,632	3.4
*昭和 50年	71.84	54,680	196,870	99,321	97,549	[144.1]	2,740	3.6
昭和 50年	71.84	57,661	197,144	99,370	97,774	104.3	2,744	3.4
昭和 51年	71.84	60,465	206,011	103,980	102,031	104.5	2,868	3.4
昭和 52年	71.84	63,233	214,446	108,260	106,186	104.1	2,985	3.4
昭和 53年	71.84	66,163	222,465	112,274	110,191	103.7	3,097	3.4
昭和 54年	71.84	68,889	229,783	116,019	113,764	103.3	3,199	3.3
*昭和 55年	71.84	71,093	236,476	119,430	117,046	[120.1]	3,292	3.3
昭和 55年	71.84	72,614	237,058	119,789	117,269	103.2	3,300	3.3
昭和 56年	71.84	75,035	243,849	123,125	120,724	102.9	3,394	3.2
昭和 57年	71.84	77,568	251,093	126,791	124,302	103.0	3,495	3.2
昭和 58年	71.84	80,055	258,281	130,408	127,873	102.9	3,595	3.2
昭和 59年	71.84	82,983	266,335	134,511	131,824	103.1	3,707	3.2
*昭和 60年	71.84	84,522	275,168	138,840	136,328	[116.4]	3,830	3.3
昭和 60年	71.84	86,930	275,847	139,436	136,411	103.6	3,840	3.2
昭和 61年	71.84	90,309	283,269	143,198	140,071	102.7	3,943	3.1
昭和 62年	71.84	93,646	289,548	146,300	143,248	102.2	4,030	3.1
昭和 63年	72.01	96,282	293,937	148,441	145,496	101.5	4,082	3.1
平成 元年	72.01	99,418	298,845	151,183	147,662	101.7	4,150	3.0

つづき

年 次	面 積 (km ²)	世帯数	人 口				人口密度 (人/km ²)	1 世帯 当たり 人 員
			総 数	男	女	対前年比 (%)		
* 平成 2 年	72.01	100,632	303,040	153,367	149,673	[110.1]	4,208	3.0
平成 2 年	72.01	102,061	302,386	153,125	149,261	101.2	4,199	3.0
平成 3 年	72.01	105,289	306,519	155,333	151,186	101.4	4,257	2.9
平成 4 年	72.01	108,327	310,954	157,686	153,268	101.4	4,318	2.9
平成 5 年	72.00	110,986	314,615	159,426	155,189	101.2	4,370	2.8
平成 6 年	72.00	113,229	317,891	161,030	156,861	101.0	4,415	2.8
* 平成 7 年	72.00	113,224	320,406	161,829	158,577	[105.7]	4,450	2.8
平成 7 年	72.00	115,601	320,612	162,156	158,456	100.9	4,453	2.8
平成 8 年	72.00	117,697	323,185	162,982	160,203	100.8	4,489	2.7
平成 9 年	71.99	120,093	325,844	164,186	161,658	100.8	4,526	2.7
平成 10 年	71.99	122,055	326,672	164,574	162,098	100.3	4,538	2.7
平成 11 年	71.99	124,644	328,418	165,416	163,002	100.5	4,562	2.6
* 平成 12 年	71.99	124,571	330,100	165,749	164,351	[103.0]	4,585	2.6
平成 12 年	71.99	127,300	331,222	166,639	164,583	100.9	4,601	2.6
平成 13 年	71.99	129,963	333,530	167,673	165,857	100.7	4,633	2.6
平成 14 年	71.99	132,386	335,635	168,730	166,905	100.6	4,662	2.5
平成 15 年	71.99	134,166	336,737	169,279	167,458	100.3	4,678	2.5
平成 16 年	71.99	135,542	336,976	169,179	167,797	100.1	4,681	2.5
* 平成 17 年	71.99	133,250	336,100	169,176	166,924	[101.8]	4,669	2.5
平成 17 年	71.99	137,633	338,251	169,674	168,577	100.4	4,699	2.5
平成 18 年	71.99	139,508	339,684	170,362	169,322	100.4	4,718	2.4
平成 19 年	71.99	141,399	340,625	170,670	169,955	100.3	4,732	2.4
平成 20 年	71.99	143,376	341,365	170,799	170,566	100.2	4,742	2.4
平成 21 年	71.99	145,211	341,865	170,901	170,964	100.1	4,749	2.4
* 平成 22 年	71.99	141,225	341,924	170,598	171,326	[101.7]	4,750	2.4
平成 22 年	71.99	146,953	342,657	171,079	171,578	100.2	4,760	2.3
平成 23 年	71.99	149,683	343,103	171,138	171,965	100.1	4,766	2.3
平成 24 年	71.99	149,539	343,164	170,874	172,290	100.0	4,767	2.3
平成 25 年	71.99	150,699	342,925	170,612	172,313	99.9	4,764	2.3
平成 26 年	72.11	152,262	343,083	170,744	172,339	100.0	4,758	2.3
* 平成 27 年	72.11	145,834	340,386	168,205	172,181	[99.6]	4,720	2.3
平成 27 年	72.11	153,901	343,390	170,841	172,549	100.1	4,762	2.2
平成 28 年	72.11	155,779	343,993	170,916	173,077	100.2	4,770	2.2
平成 29 年	72.11	157,450	343,965	170,757	173,208	100.0	4,770	2.2
平成 30 年	72.11	159,629	344,320	170,699	173,621	100.1	4,775	2.2
令和 元年	72.11	161,604	344,233	170,473	173,760	100.0	4,774	2.1
* 令和 2 年	72.11	152,652	342,464	168,197	174,267	[100.6]	4,749	2.2
令和 2 年	72.11	163,555	344,216	170,469	173,747	100.0	4,773	2.1
令和 3 年	72.11	165,189	343,637	169,877	173,760	99.8	4,765	2.1
令和 4 年	72.11	167,329	344,070	169,810	174,260	100.1	4,771	2.1
令和 5 年	72.11	168,953	343,529	169,449	174,080	99.8	4,764	2.0
令和 6 年	72.11	170,573	342,520	168,833	173,687	99.7	4,750	2.0
令和 7 年	72.11	172,715	342,490	168,651	173,839	100.0	4,750	2.0

資料：市民課、総務省（国勢調査）

- (注) ・明治9年は「武蔵国郡村誌」による。
・*は、国勢調査における数値（各年10月1日現在）。
・大正9年から昭和25年の数値については、現在の行政区画により推計したものであり、調査時点における公表数とは一致しない場合がある。
・[]内数値は前回国勢調査との対比。
・昭和25年から昭和29年は、当時の所沢市（三ヶ島村、柳瀬村を除く）の数値（国勢調査を除く）。
・昭和60年より外国人登録人口を含む。

2. 人口動態

年・月別	自 然 動 態			社 会 動 態				増加人口
	出 生	死 亡	自然増加	転 入	転 出	その他 1)	社会増加	
平成27年	2,717	2,700	17	15,075	14,585	△ 200	290	307
平成28年	2,558	2,866	△ 308	15,030	13,953	△ 166	911	603
平成29年	2,572	3,095	△ 523	15,143	14,511	△ 137	495	△ 28
平成30年	2,326	3,033	△ 707	15,617	14,391	△ 164	1,062	355
令和元年	2,177	3,057	△ 880	15,831	14,820	△ 218	793	△ 87
令和2年	2,212	3,282	△ 1,070	14,764	13,509	△ 202	1,053	△ 17
令和3年	2,168	3,529	△ 1,361	14,650	13,677	△ 191	782	△ 579
令和4年	2,030	3,808	△ 1,778	16,248	13,826	△ 211	2,211	433
令和5年	1,945	3,829	△ 1,884	15,556	14,079	△ 134	1,343	△ 541
令和6年	1,871	3,871	△ 2,000	15,265	14,169	△ 105	991	△ 1,009
令和7年	1,883	3,934	△ 2,051	15,977	13,839	△ 117	2,021	△ 30
1 月	149	525	△ 376	1,102	881	△ 5	216	△ 160
2 月	121	374	△ 253	1,119	1,080	△ 11	28	△ 225
3 月	145	319	△ 174	2,464	2,122	△ 7	335	161
4 月	144	305	△ 161	2,034	1,429	△ 11	594	433
5 月	166	301	△ 135	1,268	1,041	△ 30	197	62
6 月	167	275	△ 108	1,205	1,175	0	30	△ 78
7 月	179	292	△ 113	1,237	1,106	△ 18	113	0
8 月	165	270	△ 105	1,089	1,004	△ 11	74	△ 31
9 月	177	330	△ 153	1,134	1,055	7	86	△ 67
10 月	141	306	△ 165	1,215	1,045	△ 5	165	0
11 月	148	295	△ 147	968	870	△ 10	88	△ 59
12 月	181	342	△ 161	1,142	1,031	△ 16	95	△ 66

(注) ・1)は、職権により記載・削除した数。

資料：市民課

3. 出生率・死亡率

年 次	平均人口	出 生 率		死 亡 率	
		出 生 数	出生率 (‰)	死 亡 数	死亡率 (‰)
令和元年	344,254	2,177	6.3	3,057	8.9
令和2年	344,289	2,212	6.4	3,282	9.5
令和3年	343,950	2,168	6.3	3,529	10.3
令和4年	343,970	2,030	5.9	3,808	11.1
令和5年	343,811	1,945	5.7	3,829	11.1
令和6年	342,826	1,871	5.5	3,871	11.3
令和7年	342,557	1,883	5.5	3,934	11.5

資料：市民課

(注) ・出生(死亡)率 = $\frac{\text{出生数(死亡数)}}{\text{平均人口}} \times 1,000$
 ・「‰(パーミル) = 千分率」、「1‰=0.1%(パーセント)」

4. 年齢階級別人口(15歳未満・65歳以上)

各年1月1日

年 次	総人口	15歳未満 (年少人口)	構成割合 (%)	65歳以上 (老年人口)	構成割合 (%)	年齢別高齢者人口			
						65~69歳	70~74歳	75~79歳	80歳以上
平成30年	343,965	41,889	12.2	89,674	26.1	25,633	22,225	18,726	23,090
平成31年	344,320	41,266	12.0	91,272	26.5	24,065	22,827	20,026	24,354
令和2年	344,233	40,528	11.8	92,589	26.9	22,153	23,961	20,743	25,732
令和3年	344,216	39,995	11.6	93,569	27.2	20,781	25,273	20,190	27,325
令和4年	343,637	39,159	11.4	94,122	27.4	19,760	25,651	19,513	29,198
令和5年	344,070	38,573	11.2	94,410	27.4	19,013	24,294	20,331	30,772
令和6年	343,529	37,788	11.0	94,707	27.6	18,599	22,782	20,910	32,416
令和7年	342,520	36,686	10.7	94,919	27.7	18,329	20,993	21,899	33,698
令和8年	342,490	35,824	10.5	95,121	27.8	18,283	19,734	23,032	34,072

資料：市民課

5. 外国人地区別人口

各年12月31日

地 区	令和5年			令和6年			令和7年		
	男	女	計	男	女	計	男	女	計
*総 数	3,515	3,510	7,025	3,973	3,856	7,829	4,578	4,343	8,921
並 木	326	395	721	351	421	772	405	456	861
所 沢	431	504	935	463	515	978	495	556	1,051
新 所 沢	281	323	604	310	355	665	344	376	720
新所沢東	195	153	348	218	164	382	231	201	432
松 井	435	354	789	457	373	830	533	421	954
吾 妻	331	376	707	355	411	766	413	462	875
山 口	217	239	456	242	260	502	313	277	590
小 手 指	350	397	747	449	473	922	505	526	1,031
富 岡	257	167	424	303	188	491	334	225	559
柳 瀬	377	257	634	437	274	711	526	330	856
三ヶ島	315	345	660	388	422	810	479	513	992

資料：市民課

6. 外国人国籍別人口

各年12月31日

国 籍	令和5年			令和6年			令和7年		
	男	女	計	男	女	計	男	女	計
*総 数	3,515	3,510	7,025	3,973	3,856	7,829	4,578	4,343	8,921
中 国	918	1,217	2,135	961	1,232	2,193	1,062	1,290	2,352
ベトナム	697	472	1,169	741	545	1,286	827	646	1,473
フィリピン	211	489	700	236	505	741	258	523	781
ネパール	248	191	439	324	284	608	387	350	737
韓国・朝鮮	312	354	666	317	351	668	325	355	680
インドネシア	209	57	266	303	95	398	415	166	581
ミャンマー	79	64	143	112	143	255	171	225	396
パキスタン	94	58	152	115	59	174	139	65	204
スリランカ	62	30	92	93	47	140	131	70	201
米 国	99	52	151	113	53	166	120	65	185
ブラジル	87	62	149	83	56	139	84	51	135
タ イ	26	67	93	28	71	99	30	74	104
ペ ル ー	16	14	30	15	16	31	17	15	32
イ ラ ン	24	3	27	22	2	24	24	3	27
そ の 他	433	380	813	510	397	907	588	445	1,033

資料：市民課

7. 都道府県別年間転入・転出者数

従前の住所地		令和5年		令和6年		令和7年	
		転 入	転 出	転 入	転 出	転 入	転 出
* 総	数	15,565	14,079	15,265	14,169	15,977	13,839
北海道		228	205	222	218	260	234
青森県		91	41	83	58	78	54
岩手県		64	44	53	30	60	39
宮城県		142	117	135	114	182	126
秋田県		39	48	44	36	51	38
山形県		48	35	42	32	61	27
福島県		122	71	83	69	106	73
茨城県		200	221	185	206	204	162
栃木県		163	145	147	122	128	126
群馬県		198	165	159	182	176	198
埼玉県		3,960	4,345	3,886	4,139	3,994	4,128
千葉県		558	544	585	567	584	578
東京都		5,193	4,533	5,080	4,782	5,160	4,713
神奈川県		743	878	773	810	833	787
新潟県		134	72	104	93	125	81
富山県		45	28	34	24	36	15
石川県		46	30	42	31	45	30
福井県		20	8	18	14	12	9
山梨県		60	45	71	60	70	57
長野県		146	100	108	132	125	113
岐阜県		78	35	76	37	63	48
静岡県		186	169	194	122	178	137
愛知県		258	178	197	170	243	185
三重県		46	37	42	23	62	28
滋賀県		34	26	37	39	33	26
京都府		77	64	82	48	73	43
大阪府		261	219	247	212	245	168
兵庫県		129	122	116	130	142	103
奈良県		24	23	23	36	29	16
和歌山県		14	5	7	11	11	5
鳥取県		17	12	16	11	26	9
島根県		13	16	10	17	16	14
岡山県		29	17	63	34	40	21
広島県		114	76	77	79	82	58
山口県		31	25	33	33	28	28
徳島県		5	9	10	7	10	9
香川県		33	30	18	15	29	18
愛媛県		35	22	17	25	27	24
高知県		21	15	18	11	24	12
福岡県		230	193	182	203	215	180
佐賀県		33	17	18	23	23	39
長崎県		36	46	38	32	43	25
熊本県		60	51	65	34	49	39
大分県		27	16	26	29	25	27
宮崎県		25	38	30	42	43	26
鹿児島県		61	46	57	36	53	43
沖縄県		105	113	93	103	109	90
外国	ほか	1,383	784	1,619	888	1,766	830

8. 主な都市から所沢市への年間転入者数・所沢市から主な都市への年間転出者数

従前の住所地	令和5年		令和6年		令和7年	
	転 入	転 出	転 入	転 出	転 入	転 出
札幌市	98	94	122	114	119	124
仙台市	100	88	95	80	96	82
さいたま市	500	514	490	507	503	441
千葉市	72	88	90	112	79	116
東京都区部	2,842	2,689	2,863	2,807	2,960	2,767
横浜市	317	340	295	294	340	281
川崎市	154	232	211	203	192	206
相模原市	57	74	81	67	82	69
新潟市	54	28	37	25	41	27
静岡市	33	24	32	17	26	27
浜松市	34	33	37	23	45	21
名古屋市	111	91	95	80	102	84
京都市	42	42	55	39	50	18
大阪市	69	87	89	80	88	67
堺市	15	11	19	25	11	11
神戸市	45	35	35	67	51	47
岡山市	10	4	13	21	23	16
広島市	36	30	32	30	52	22
北九州市	51	26	32	11	36	22
福岡市	99	77	77	91	96	86
熊本市	36	40	41	20	30	29

9. 町(丁)大字別人口(地区別)

令和7年12月31日

町(丁)大字	世帯数	人 口		
		総 数	男	女
* 総 数	172,715	342,490	168,651	173,839
並 木 地 区	12,545	23,214	11,031	12,183
こぶし町	1,014	1,753	789	964
若松町	1,097	2,526	1,273	1,253
◎大字下新井	165	245	94	151
大字中新井	82	214	114	100
中新井1丁目	946	2,011	985	1,026
中新井2丁目	1,013	2,210	1,101	1,109
中新井3丁目	895	1,654	768	886
中新井4丁目	673	1,449	671	778
中新井5丁目	794	1,654	787	867
並木1丁目	-	-	-	-
並木2丁目	993	1,881	935	946
並木3丁目	2,229	3,017	1,420	1,597
並木4丁目	94	172	76	96
並木6丁目	-	-	-	-
並木7丁目	328	677	334	343
並木8丁目	1,647	2,668	1,183	1,485
◎北原町	575	1,083	501	582
所 沢 地 区	19,082	34,777	17,000	17,777
日吉町	490	792	397	395
東町	1,847	3,594	1,724	1,870
旭町	1,002	1,777	913	864
御幸町	1,401	2,180	1,063	1,117
寿町	2,049	3,868	1,897	1,971
元町	1,754	3,667	1,758	1,909
金山町	873	1,927	936	991
有楽町	655	1,099	518	581
北有楽町	925	1,748	876	872
喜多町	740	1,300	630	670
宮本町1丁目	954	1,783	898	885
宮本町2丁目	838	1,560	784	776
西所沢1丁目	2,420	3,987	1,875	2,112
西所沢2丁目	1,024	1,839	902	937
星の宮1丁目	609	1,123	585	538
星の宮2丁目	793	1,420	709	711
◎くすのき台1丁目	338	500	231	269
◎くすのき台2丁目	277	494	251	243
◎くすのき台3丁目	93	119	53	66
新 所 沢 地 区	14,440	27,986	13,377	14,609
緑町1丁目	1,691	3,063	1,360	1,703
緑町2丁目	1,283	2,086	943	1,143
緑町3丁目	1,482	2,982	1,424	1,558
緑町4丁目	2,986	5,620	2,681	2,939
泉町	1,011	1,931	960	971
◎向陽町	1,237	2,606	1,241	1,365
青葉台	1,231	2,507	1,231	1,276
榎町	740	1,442	698	744
けやき台1丁目	1,821	3,755	1,841	1,914
けやき台2丁目	958	1,994	998	996

(注)・一部の町(丁)大字◎印については、地区別集計のため、2地区以上にまたがる。

資料：市民課

町（丁）大字別人口（地区別）

つづき

町（丁）大字	世帯数	人 口		
		総 数	男	女
新 所 沢 東 地 区	8,804	17,039	8,451	8,588
弥 生 町	1,239	2,396	1,153	1,243
美 原 町 1 丁 目	543	989	462	527
美 原 町 2 丁 目	805	1,628	824	804
美 原 町 3 丁 目	776	1,458	739	719
美 原 町 4 丁 目	248	499	256	243
美 原 町 5 丁 目	497	970	462	508
北 所 沢 町	1,144	2,235	1,129	1,106
花 園 1 丁 目	437	946	470	476
花 園 2 丁 目	686	1,575	775	800
花 園 3 丁 目	479	1,047	535	512
花 園 4 丁 目	421	1,034	526	508
松 葉 町	1,529	2,262	1,120	1,142
並 木 5 丁 目	-	-	-	-
松 井 地 区	21,008	43,294	21,804	21,490
◎ 大 字 下 新 井	7	8	7	1
西 新 井 町	963	1,911	985	926
東 新 井 町	1,029	2,114	1,073	1,041
大 字 牛 沼	1,785	4,015	2,018	1,997
大 字 松 郷	1,562	3,110	1,536	1,574
大 字 上 安 松	6,413	12,861	6,410	6,451
大 字 下 安 松	5,153	11,008	5,506	5,502
◎ 大 字 本 郷	19	39	23	16
東 所 沢 和 田 1 丁 目	1,400	2,817	1,483	1,334
東 所 沢 和 田 2 丁 目	1,424	2,837	1,462	1,375
東 所 沢 和 田 3 丁 目	924	1,864	970	894
◎ くすのき台 2 丁 目	225	500	239	261
◎ くすのき台 3 丁 目	104	210	92	118
吾 妻 地 区	19,119	37,147	18,288	18,859
大 字 北 秋 津	5,085	9,557	4,691	4,866
東 住 吉	1,038	1,736	852	884
西 住 吉	498	804	403	401
南 住 吉	1,574	2,901	1,416	1,485
大 字 久 米	5,014	10,255	5,100	5,155
◎ 大 字 荒 幡	3,404	7,082	3,496	3,586
◎ くすのき台 1 丁 目	129	188	85	103
◎ くすのき台 2 丁 目	245	307	181	126
◎ くすのき台 3 丁 目	739	1,248	587	661
松 が 丘 1 丁 目	684	1,501	735	766
松 が 丘 2 丁 目	709	1,568	742	826
山 口 地 区	13,456	27,751	13,615	14,136
◎ 大 字 荒 幡	81	158	87	71
◎ 大 字 山 口	11,332	23,532	11,486	12,046
大 字 上 山 口	2,043	4,061	2,042	2,019

町(丁)大字別人口(地区別)

つづき

町(丁)大字	世帯数	人 口		
		総 数	男	女
小 手 指 地 区	24,337	50,232	24,659	25,573
◎ 大 字 山 口	120	213	94	119
小 手 指 町 1 丁 目	2,722	5,082	2,355	2,727
小 手 指 町 2 丁 目	1,369	2,484	1,266	1,218
小 手 指 町 3 丁 目	2,522	4,662	2,187	2,475
小 手 指 町 4 丁 目	1,701	3,114	1,549	1,565
小 手 指 町 5 丁 目	592	1,202	605	597
小 手 指 南 1 丁 目	553	1,250	589	661
小 手 指 南 2 丁 目	561	1,172	581	591
小 手 指 南 3 丁 目	902	2,007	1,025	982
小 手 指 南 4 丁 目	836	1,995	1,019	976
小 手 指 南 5 丁 目	585	1,437	743	694
小 手 指 南 6 丁 目	619	1,201	588	613
小 手 指 元 町 1 丁 目	805	1,574	788	786
小 手 指 元 町 2 丁 目	598	1,231	628	603
小 手 指 元 町 3 丁 目	873	2,146	1,076	1,070
北 野 新 町 1 丁 目	92	220	106	114
北 野 新 町 2 丁 目	24	50	30	20
北 野 1 丁 目	307	658	327	331
北 野 2 丁 目	160	373	187	186
北 野 3 丁 目	197	345	141	204
北 野 南 1 丁 目	102	242	123	119
北 野 南 2 丁 目	149	356	180	176
北 野 南 3 丁 目	144	346	169	177
上 新 井 1 丁 目	870	1,668	838	830
上 新 井 2 丁 目	1,378	2,923	1,477	1,446
上 新 井 3 丁 目	1,480	3,232	1,594	1,638
上 新 井 4 丁 目	1,388	3,093	1,466	1,627
上 新 井 5 丁 目	1,799	4,050	1,978	2,072
小 手 指 台	889	1,906	950	956
富 岡 地 区	10,394	22,199	11,003	11,196
◎ 向 陽 町	402	844	400	444
大 字 中 富	1,133	2,344	1,216	1,128
大 字 下 富	2,430	5,147	2,516	2,631
大 字 神 米 金	801	1,399	676	723
大 字 北 岩 岡	896	1,978	986	992
北 中 1 丁 目	251	538	257	281
北 中 2 丁 目	528	1,261	597	664
北 中 3 丁 目	1,044	2,302	1,116	1,186
北 中 4 丁 目	62	145	78	67
岩 岡 町	416	908	472	436
◎ 北 原 町	33	75	37	38
所 沢 新 町	611	1,434	712	722
中 富 南 1 丁 目	172	315	169	146
中 富 南 2 丁 目	440	1,014	521	493
中 富 南 3 丁 目	575	1,221	617	604
中 富 南 4 丁 目	600	1,274	633	641

町(丁)大字別人口(地区別)

つづき

町(丁)大字	世帯数	人 口		
		総 数	男	女
柳 瀬 地 区	9,435	18,844	9,845	8,999
大字坂之下	317	606	304	302
大字城	219	509	259	250
◎大字本郷	790	1,853	911	942
大字日比田	153	354	180	174
大字亀ヶ谷	175	371	203	168
大字新郷	15	35	18	17
大字南永井	521	1,075	574	501
東所沢1丁目	1,597	2,935	1,531	1,404
東所沢2丁目	2,579	5,214	2,753	2,461
東所沢3丁目	1,702	3,274	1,759	1,515
東所沢4丁目	478	1,023	544	479
東所沢5丁目	889	1,595	809	786
三ヶ島地区	20,095	40,007	19,578	20,429
狭山ヶ丘1丁目	1,117	2,186	1,024	1,162
狭山ヶ丘2丁目	1,192	2,349	1,143	1,206
若狭1丁目	915	1,997	966	1,031
若狭2丁目	349	704	318	386
若狭3丁目	859	1,745	850	895
若狭4丁目	1,344	2,408	1,134	1,274
東狭山ヶ丘1丁目	1,696	3,128	1,501	1,627
東狭山ヶ丘2丁目	1,460	3,106	1,558	1,548
東狭山ヶ丘3丁目	819	1,801	857	944
東狭山ヶ丘4丁目	398	561	218	343
東狭山ヶ丘5丁目	149	313	149	164
東狭山ヶ丘6丁目	596	1,051	483	568
西狭山ヶ丘1丁目	1,125	2,188	1,107	1,081
西狭山ヶ丘2丁目	337	712	334	378
和ヶ原1丁目	1,532	2,826	1,411	1,415
和ヶ原2丁目	707	1,447	704	743
和ヶ原3丁目	879	1,644	820	824
林1丁目	285	646	346	300
林2丁目	280	649	328	321
林3丁目	1,437	2,893	1,431	1,462
三ヶ島1丁目	401	845	453	392
三ヶ島2丁目	201	441	227	214
三ヶ島3丁目	294	680	345	335
三ヶ島4丁目	429	921	474	447
三ヶ島5丁目	696	1,402	710	692
糞谷	372	823	422	401
堀之内	226	541	265	276

10. 過去5年間の町(丁)大字別人口の動き

各年12月31日

町(丁)大字	令和3年	令和4年	令和5年	令和6年	令和7年
* 総 数	343,637	344,070	343,529	342,520	342,490
並 木 地 区	23,421	23,373	23,400	23,276	23,214
こぶし町	1,954	1,911	1,868	1,789	1,753
若松町	1,845	1,855	2,104	2,347	2,526
◎大字下新井	256	239	241	242	245
大字中新井	203	197	204	202	214
中新井1丁目	2,075	2,100	2,057	2,016	2,011
中新井2丁目	2,187	2,258	2,257	2,250	2,210
中新井3丁目	1,730	1,714	1,695	1,686	1,654
中新井4丁目	1,505	1,504	1,489	1,475	1,449
中新井5丁目	1,710	1,694	1,694	1,665	1,654
並木1丁目	-	-	-	-	-
並木2丁目	1,874	1,852	1,866	1,887	1,881
並木3丁目	3,059	3,097	3,061	2,982	3,017
並木4丁目	256	235	208	184	172
並木6丁目	-	-	-	-	-
並木7丁目	743	731	718	699	677
並木8丁目	2,850	2,808	2,799	2,750	2,668
◎北原町	1,174	1,178	1,139	1,102	1,083
所 沢 地 区	33,197	34,284	34,494	34,529	34,777
日吉町	810	800	821	787	792
東町	2,829	3,489	3,598	3,584	3,594
旭町	1,681	1,736	1,766	1,772	1,777
御幸町	2,175	2,150	2,138	2,174	2,180
寿町	3,342	3,807	3,826	3,846	3,868
元町	3,629	3,593	3,630	3,682	3,667
金山町	1,940	1,958	1,942	1,932	1,927
有楽町	1,102	1,118	1,111	1,095	1,099
北有楽町	1,765	1,781	1,781	1,760	1,748
喜多町	1,259	1,270	1,289	1,289	1,300
宮本町1丁目	1,733	1,736	1,734	1,760	1,783
宮本町2丁目	1,573	1,601	1,591	1,575	1,560
西所沢1丁目	3,932	3,889	3,906	3,866	3,987
西所沢2丁目	1,862	1,855	1,840	1,826	1,839
星の宮1丁目	1,096	1,069	1,062	1,118	1,123
星の宮2丁目	1,356	1,338	1,353	1,339	1,420
◎くすのき台1丁目	503	497	495	502	500
◎くすのき台2丁目	492	481	491	498	494
◎くすのき台3丁目	118	116	120	124	119

(注) ・一部の町(丁)大字◎印については、地区別集計のため、2地区以上にまたがる。

資料：市民課

過去5年間の町(丁)大字別人口の動き

つづき

町(丁)大字	令和3年	令和4年	令和5年	令和6年	令和7年
新 所 沢 地 区	28,625	28,389	28,333	28,083	27,986
緑 町 1 丁 目	3,142	3,122	3,051	3,099	3,063
緑 町 2 丁 目	2,144	2,110	2,127	2,107	2,086
緑 町 3 丁 目	3,062	3,044	3,013	3,016	2,982
緑 町 4 丁 目	5,725	5,696	5,741	5,660	5,620
泉 町	1,850	1,866	1,907	1,884	1,931
◎ 向 陽 町	2,728	2,674	2,681	2,592	2,606
青 葉 台	2,618	2,602	2,569	2,537	2,507
榎 町	1,484	1,462	1,448	1,421	1,442
け や き 台 1 丁 目	3,886	3,832	3,789	3,778	3,755
け や き 台 2 丁 目	1,986	1,981	2,007	1,989	1,994
新 所 沢 東 地 区	17,074	17,023	16,952	16,982	17,039
弥 生 町	2,439	2,432	2,418	2,409	2,396
美 原 町 1 丁 目	971	961	972	968	989
美 原 町 2 丁 目	1,693	1,699	1,673	1,632	1,628
美 原 町 3 丁 目	1,452	1,444	1,440	1,440	1,458
美 原 町 4 丁 目	449	440	433	488	499
美 原 町 5 丁 目	994	976	982	1,015	970
北 所 沢 町	2,270	2,267	2,250	2,242	2,235
花 園 1 丁 目	958	965	970	955	946
花 園 2 丁 目	1,571	1,503	1,509	1,540	1,575
花 園 3 丁 目	1,103	1,083	1,076	1,052	1,047
花 園 4 丁 目	1,016	1,031	1,025	1,010	1,034
松 葉 町	2,158	2,222	2,204	2,231	2,262
並 木 5 丁 目	-	-	-	-	-
松 井 地 区	43,507	43,554	43,388	43,288	43,294
◎ 大 字 下 新 井	6	9	10	9	8
西 新 井 町	1,816	1,836	1,842	1,829	1,911
東 新 井 町	2,202	2,199	2,173	2,147	2,114
大 字 牛 沼 郷	4,148	4,111	4,104	4,116	4,015
大 字 松 郷	3,263	3,229	3,191	3,182	3,110
大 字 上 安 松	12,946	12,880	12,801	12,838	12,861
大 字 下 安 松	10,928	10,949	11,000	10,999	11,008
◎ 大 字 本 郷	37	37	38	38	39
東 所 沢 和 田 1 丁 目	2,773	2,804	2,778	2,763	2,817
東 所 沢 和 田 2 丁 目	2,751	2,813	2,820	2,772	2,837
東 所 沢 和 田 3 丁 目	1,925	1,975	1,919	1,891	1,864
◎ くすのき台 2 丁 目	496	491	502	496	500
◎ くすのき台 3 丁 目	216	221	210	208	210
吾 妻 地 区	37,289	37,206	37,188	37,136	37,147
大 字 北 秋 津	9,481	9,339	9,374	9,423	9,557
東 住 吉	1,583	1,679	1,695	1,709	1,736
西 住 吉	765	809	829	804	804
南 住 吉	2,865	2,906	2,933	2,919	2,901
大 字 久 米	10,310	10,258	10,236	10,280	10,255
◎ 大 字 荒 幡	7,310	7,287	7,215	7,154	7,082
◎ くすのき台 1 丁 目	184	175	180	182	188
◎ くすのき台 2 丁 目	272	281	312	311	307
◎ くすのき台 3 丁 目	1,253	1,254	1,245	1,245	1,248
松 が 丘 1 丁 目	1,588	1,583	1,554	1,523	1,501
松 が 丘 2 丁 目	1,678	1,635	1,615	1,586	1,568
山 口 地 区	28,502	28,284	28,045	27,838	27,751
◎ 大 字 荒 幡	185	178	167	166	158
◎ 大 字 山 口	24,024	23,901	23,735	23,594	23,532
大 字 上 山 口	4,293	4,205	4,143	4,078	4,061

過去5年間の町(丁)大字別人口の動き

つづき

町(丁)大字	令和3年	令和4年	令和5年	令和6年	令和7年
小 手 指 地 区	49,752	49,819	49,910	50,099	50,232
◎ 大 字 山 口	239	238	228	225	213
小 手 指 町 1 丁 目	5,109	5,111	5,101	5,025	5,082
小 手 指 町 2 丁 目	2,461	2,440	2,468	2,469	2,484
小 手 指 町 3 丁 目	4,839	4,752	4,752	4,712	4,662
小 手 指 町 4 丁 目	3,083	3,095	3,040	3,105	3,114
小 手 指 町 5 丁 目	1,194	1,203	1,220	1,208	1,202
小 手 指 南 1 丁 目	1,324	1,320	1,286	1,254	1,250
小 手 指 南 2 丁 目	1,254	1,227	1,221	1,193	1,172
小 手 指 南 3 丁 目	2,029	2,017	1,998	2,017	2,007
小 手 指 南 4 丁 目	1,908	1,943	1,958	1,949	1,995
小 手 指 南 5 丁 目	1,471	1,445	1,461	1,472	1,437
小 手 指 南 6 丁 目	1,267	1,255	1,237	1,231	1,201
小 手 指 元 町 1 丁 目	1,542	1,524	1,552	1,599	1,574
小 手 指 元 町 2 丁 目	1,212	1,231	1,213	1,230	1,231
小 手 指 元 町 3 丁 目	1,946	2,060	2,115	2,169	2,146
北 野 新 町 1 丁 目	215	222	226	220	220
北 野 新 町 2 丁 目	60	61	57	56	50
北 野 1 丁 目	618	614	638	647	658
北 野 2 丁 目	385	381	374	376	373
北 野 3 丁 目	349	332	341	347	345
北 野 南 1 丁 目	256	259	253	250	242
北 野 南 2 丁 目	371	368	352	349	356
北 野 南 3 丁 目	338	350	349	352	346
上 新 井 1 丁 目	1,639	1,636	1,669	1,659	1,668
上 新 井 2 丁 目	2,680	2,729	2,769	2,796	2,923
上 新 井 3 丁 目	3,170	3,188	3,145	3,208	3,232
上 新 井 4 丁 目	3,031	3,036	3,020	3,083	3,093
上 新 井 5 丁 目	3,792	3,823	3,919	3,985	4,050
小 手 指 台	1,970	1,959	1,948	1,913	1,906
富 岡 地 区	22,548	22,504	22,406	22,245	22,199
◎ 向 陽 町	797	807	818	809	844
大 字 中 富	2,418	2,405	2,372	2,349	2,344
大 字 下 富	5,425	5,356	5,308	5,214	5,147
大 字 神 米 金	1,398	1,398	1,378	1,393	1,399
大 字 北 岩 岡	1,985	2,015	2,008	1,988	1,978
北 中 1 丁 目	541	533	521	523	538
北 中 2 丁 目	1,144	1,196	1,232	1,275	1,261
北 中 3 丁 目	2,312	2,319	2,317	2,299	2,302
北 中 4 丁 目	157	155	157	156	145
岩 岡 町	835	831	837	869	908
◎ 北 原 町	69	68	69	65	75
所 沢 新 町	1,458	1,478	1,484	1,441	1,434
中 富 南 1 丁 目	293	319	319	327	315
中 富 南 2 丁 目	1,072	1,062	1,049	1,028	1,014
中 富 南 3 丁 目	1,263	1,231	1,235	1,226	1,221
中 富 南 4 丁 目	1,381	1,331	1,302	1,283	1,274

過去5年間の町(丁)大字別人口の動き

つづき

町(丁)大字	令和3年	令和4年	令和5年	令和6年	令和7年
柳 瀬 地 区	18,815	18,893	18,881	18,840	18,844
大 字 坂 之 下	689	667	638	620	606
大 字 城	481	481	489	485	509
◎大 字 本 郷	1,914	1,893	1,888	1,875	1,853
大 字 日 比 田	382	376	362	357	354
大 字 亀 ヶ 谷	346	360	379	378	371
大 字 新 郷	42	42	41	39	35
大 字 南 永 井	1,060	1,082	1,090	1,079	1,075
東 所 沢 1 丁 目	2,909	2,929	2,904	2,919	2,935
東 所 沢 2 丁 目	5,216	5,212	5,255	5,238	5,214
東 所 沢 3 丁 目	3,207	3,270	3,242	3,245	3,274
東 所 沢 4 丁 目	991	1,021	1,037	1,023	1,023
東 所 沢 5 丁 目	1,578	1,560	1,556	1,582	1,595
三 ヶ 島 地 区	40,907	40,741	40,532	40,204	40,007
狭 山 ヶ 丘 1 丁 目	2,195	2,204	2,181	2,187	2,186
狭 山 ヶ 丘 2 丁 目	2,440	2,395	2,364	2,358	2,349
若 狭 1 丁 目	2,123	2,121	2,083	2,027	1,997
若 狭 2 丁 目	712	704	707	713	704
若 狭 3 丁 目	1,762	1,761	1,761	1,754	1,745
若 狭 4 丁 目	2,399	2,402	2,364	2,365	2,408
東 狭 山 ヶ 丘 1 丁 目	3,176	3,157	3,128	3,109	3,128
東 狭 山 ヶ 丘 2 丁 目	3,147	3,130	3,135	3,105	3,106
東 狭 山 ヶ 丘 3 丁 目	1,763	1,761	1,800	1,791	1,801
東 狭 山 ヶ 丘 4 丁 目	491	524	550	545	561
東 狭 山 ヶ 丘 5 丁 目	349	339	335	320	313
東 狭 山 ヶ 丘 6 丁 目	1,113	1,075	1,092	1,068	1,051
西 狭 山 ヶ 丘 1 丁 目	2,256	2,251	2,244	2,190	2,188
西 狭 山 ヶ 丘 2 丁 目	734	723	716	704	712
和 ヶ 原 1 丁 目	2,864	2,875	2,896	2,905	2,826
和 ヶ 原 2 丁 目	1,501	1,487	1,481	1,474	1,447
和 ヶ 原 3 丁 目	1,740	1,726	1,696	1,674	1,644
林 1 丁 目	699	680	661	663	646
林 2 丁 目	663	659	662	660	649
林 3 丁 目	2,919	2,950	2,914	2,898	2,893
三 ヶ 島 1 丁 目	890	880	857	841	845
三 ヶ 島 2 丁 目	466	458	452	432	441
三 ヶ 島 3 丁 目	687	680	703	695	680
三 ヶ 島 4 丁 目	962	959	953	946	921
三 ヶ 島 5 丁 目	1,488	1,452	1,421	1,410	1,402
糶 谷	821	819	812	823	823
堀 之 内	547	569	564	547	541

11. 地区別増加人口の推移

各年12月31日

地 区	平成28年	平成29年	平成30年	令和元年	令和2年	令和3年	令和4年	令和5年	令和6年	令和7年
* 総 数	603	△ 28	355	△ 87	△ 17	△ 579	433	△ 541	△ 1,009	△ 30
並 木	△ 142	△ 53	△ 281	△ 28	△ 236	△ 122	△ 48	27	△ 124	△ 62
所 沢	515	△ 46	138	431	209	212	1,087	210	35	248
新 所 沢	△ 180	△ 17	250	77	105	△ 44	△ 236	△ 56	△ 250	△ 97
新 所 沢 東	80	40	186	29	294	146	△ 51	△ 71	30	57
松 井	35	18	184	△ 97	△ 55	△ 211	47	△ 166	△ 100	6
吾 妻	△ 119	79	△ 51	△ 158	7	209	△ 83	△ 18	△ 52	11
山 口	△ 17	△ 91	△ 180	△ 163	△ 164	△ 119	△ 218	△ 239	△ 207	△ 87
小 手 指	411	144	307	147	28	83	67	91	189	133
富 岡	△ 79	39	△ 88	△ 15	△ 62	△ 285	△ 44	△ 98	△ 161	△ 46
柳 瀬	31	△ 47	△ 38	△ 116	44	△ 124	78	△ 12	△ 41	4
三 ケ 島	68	△ 94	△ 72	△ 194	△ 187	△ 324	△ 166	△ 209	△ 328	△ 197

資料：市民課

12. 将来人口の推計

各年12月31日

年 次	総 数	年齢構成別（構成比 %）					
		0～14歳	構成比	15～64歳	構成比	65歳以上	構成比
令和8年(2026年)	341,721	35,134	10.28	211,153	61.79	95,434	27.93
令和9年(2027年)	340,817	34,560	10.14	210,533	61.77	95,724	28.09
令和10年(2028年)	339,794	33,954	9.99	209,704	61.72	96,136	28.29
令和11年(2029年)	338,654	33,377	9.86	208,565	61.59	96,712	28.56
令和12年(2030年)	337,400	32,768	9.71	207,088	61.38	97,544	28.91

(注) ・この推計値は、第6次所沢市総合計画実施計画（2026～2029）における人口推計で、令和7年12月31日を基準日とした値。

資料：経営企画課

13. 年齢別人口

各年1月1日

年 齢	令 和 3 年			令 和 8 年		
	総 数	男	女	総 数	男	女
* 総 数	344, 216	170, 469	173, 747	342, 490	168, 651	173, 839
0 ~ 4 歳	11, 892	6, 102	5, 790	10, 005	5, 122	4, 883
0	2, 188	1, 137	1, 051	1, 860	923	937
1	2, 157	1, 125	1, 032	1, 877	989	888
2	2, 365	1, 192	1, 173	1, 975	1, 029	946
3	2, 569	1, 305	1, 264	2, 080	1, 051	1, 029
4	2, 613	1, 343	1, 270	2, 213	1, 130	1, 083
5 ~ 9 歳	13, 694	7, 057	6, 637	12, 091	6, 202	5, 889
5	2, 754	1, 408	1, 346	2, 246	1, 156	1, 090
6	2, 687	1, 420	1, 267	2, 222	1, 162	1, 060
7	2, 721	1, 420	1, 301	2, 408	1, 219	1, 189
8	2, 715	1, 351	1, 364	2, 590	1, 323	1, 267
9	2, 817	1, 458	1, 359	2, 625	1, 342	1, 283
10 ~ 14 歳	14, 409	7, 375	7, 034	13, 728	7, 089	6, 639
10	2, 787	1, 391	1, 396	2, 750	1, 417	1, 333
11	2, 902	1, 488	1, 414	2, 716	1, 438	1, 278
12	2, 835	1, 452	1, 383	2, 739	1, 432	1, 307
13	2, 936	1, 520	1, 416	2, 704	1, 355	1, 349
14	2, 949	1, 524	1, 425	2, 819	1, 447	1, 372
15 ~ 19 歳	14, 878	7, 612	7, 266	14, 790	7, 557	7, 233
15	2, 835	1, 418	1, 417	2, 747	1, 374	1, 373
16	2, 858	1, 448	1, 410	2, 890	1, 483	1, 407
17	2, 989	1, 543	1, 446	2, 844	1, 461	1, 383
18	2, 938	1, 527	1, 411	2, 994	1, 557	1, 437
19	3, 258	1, 676	1, 582	3, 315	1, 682	1, 633
20 ~ 24 歳	18, 468	9, 251	9, 217	18, 131	9, 106	9, 025
20	3, 586	1, 779	1, 807	3, 409	1, 671	1, 738
21	3, 582	1, 763	1, 819	3, 537	1, 754	1, 783
22	3, 807	1, 923	1, 884	3, 743	1, 916	1, 827
23	3, 747	1, 843	1, 904	3, 677	1, 833	1, 844
24	3, 746	1, 943	1, 803	3, 765	1, 932	1, 833
25 ~ 29 歳	18, 075	9, 086	8, 989	18, 688	9, 330	9, 358
25	3, 775	1, 915	1, 860	3, 901	1, 945	1, 956
26	3, 701	1, 874	1, 827	3, 544	1, 746	1, 798
27	3, 507	1, 758	1, 749	3, 768	1, 924	1, 844
28	3, 391	1, 652	1, 739	3, 736	1, 808	1, 928
29	3, 701	1, 887	1, 814	3, 739	1, 907	1, 832
30 ~ 34 歳	18, 733	9, 744	8, 989	18, 972	9, 714	9, 258
30	3, 651	1, 920	1, 731	3, 824	1, 989	1, 835
31	3, 612	1, 862	1, 750	3, 847	1, 940	1, 907
32	3, 918	2, 077	1, 841	3, 736	1, 898	1, 838
33	3, 810	1, 956	1, 854	3, 679	1, 880	1, 799
34	3, 742	1, 929	1, 813	3, 886	2, 007	1, 879

資料：市民課

年齢別人口
 つづき

年 齢	令 和 3 年			令 和 8 年		
	総 数	男	女	総 数	男	女
35～39歳	20,955	10,818	10,137	19,368	10,090	9,278
35	3,958	2,070	1,888	3,799	1,992	1,807
36	4,112	2,165	1,947	3,754	1,932	1,822
37	4,281	2,183	2,098	4,003	2,148	1,855
38	4,290	2,177	2,113	3,939	2,034	1,905
39	4,314	2,223	2,091	3,873	1,984	1,889
40～44歳	23,882	12,313	11,569	21,392	11,003	10,389
40	4,364	2,300	2,064	4,093	2,158	1,935
41	4,643	2,343	2,300	4,156	2,152	2,004
42	4,887	2,533	2,354	4,401	2,226	2,175
43	4,835	2,455	2,380	4,366	2,233	2,133
44	5,153	2,682	2,471	4,376	2,234	2,142
45～49歳	28,494	14,631	13,863	23,902	12,333	11,569
45	5,206	2,684	2,522	4,386	2,324	2,062
46	5,617	2,843	2,774	4,624	2,309	2,315
47	6,007	3,071	2,936	4,895	2,542	2,353
48	5,873	3,047	2,826	4,789	2,451	2,338
49	5,791	2,986	2,805	5,208	2,707	2,501
50～54歳	25,760	13,323	12,437	28,428	14,553	13,875
50	5,573	2,953	2,620	5,227	2,694	2,533
51	5,506	2,871	2,635	5,618	2,842	2,776
52	5,291	2,669	2,622	5,962	3,029	2,933
53	5,539	2,864	2,675	5,862	3,015	2,847
54	3,851	1,966	1,885	5,759	2,973	2,786
55～59歳	22,523	11,653	10,870	25,648	13,114	12,534
55	5,086	2,615	2,471	5,617	2,957	2,660
56	4,725	2,455	2,270	5,451	2,809	2,642
57	4,413	2,257	2,156	5,260	2,632	2,628
58	4,201	2,186	2,015	5,473	2,776	2,697
59	4,098	2,140	1,958	3,847	1,940	1,907
60～64歳	18,884	9,447	9,437	22,226	11,397	10,829
60	3,850	1,970	1,880	5,050	2,576	2,474
61	3,809	1,909	1,900	4,672	2,414	2,258
62	3,853	1,933	1,920	4,371	2,212	2,159
63	3,668	1,850	1,818	4,125	2,132	1,993
64	3,704	1,785	1,919	4,008	2,063	1,945
65～69歳	20,781	10,035	10,746	18,283	9,001	9,282
65	3,864	1,903	1,961	3,792	1,922	1,870
66	3,947	1,940	2,007	3,680	1,819	1,861
67	4,106	1,969	2,137	3,720	1,843	1,877
68	4,299	2,043	2,256	3,531	1,734	1,797
69	4,565	2,180	2,385	3,560	1,683	1,877

年齢別人口
 つづき

年 齢	令 和 3 年			令 和 8 年		
	総 数	男	女	総 数	男	女
70～74歳	25,273	11,822	13,451	19,734	9,263	10,471
70	5,050	2,399	2,651	3,704	1,781	1,923
71	5,620	2,676	2,944	3,788	1,818	1,970
72	5,379	2,452	2,927	3,903	1,818	2,085
73	5,407	2,498	2,909	4,089	1,879	2,210
74	3,817	1,797	2,020	4,250	1,967	2,283
75～79歳	20,190	9,152	11,038	23,032	10,349	12,683
75	3,404	1,534	1,870	4,663	2,156	2,507
76	4,212	1,920	2,292	5,157	2,369	2,788
77	4,377	1,959	2,418	4,922	2,145	2,777
78	4,137	1,881	2,256	4,892	2,156	2,736
79	4,060	1,858	2,202	3,398	1,523	1,875
80～84歳	14,426	6,385	8,041	17,154	7,267	9,887
80	3,480	1,589	1,891	2,996	1,276	1,720
81	2,998	1,319	1,679	3,670	1,592	2,078
82	2,689	1,225	1,464	3,703	1,544	2,159
83	2,785	1,181	1,604	3,436	1,453	1,983
84	2,474	1,071	1,403	3,349	1,402	1,947
85～89歳	8,371	3,366	5,005	10,646	4,237	6,409
85	2,225	932	1,293	2,722	1,107	1,615
86	1,765	719	1,046	2,280	920	1,360
87	1,705	691	1,014	2,007	820	1,187
88	1,465	580	885	1,982	746	1,236
89	1,211	444	767	1,655	644	1,011
90～94歳	3,484	1,079	2,405	4,796	1,615	3,181
90	1,007	371	636	1,487	528	959
91	824	257	567	1,042	355	687
92	688	185	503	968	316	652
93	503	135	368	730	236	494
94	462	131	331	569	180	389
95～99歳	896	193	703	1,302	283	1,019
95	327	87	240	418	123	295
96	219	43	176	338	68	270
97	151	34	117	258	50	208
98	126	17	109	168	23	145
99	73	12	61	120	19	101
100歳以上	148	25	123	174	26	148

14. 埼玉県市区別世帯数・人口（推計人口）

令和8年1月1日

市 名	面 積 km ²	世 帯 数	人 口			人 口 密 度 (人/km ²)
			総 数	男	女	
埼 玉 県	1)、2) 3,797.75	3,369,760	3) 7,320,901	3,628,397	3,692,503	1,927.7
市 部	1)、2) 2,823.05	3,166,463	3) 6,853,212	3,395,490	3,457,721	2,427.6
さいたま市	217.43	629,487	1,357,054	666,603	690,451	6,241.3
西 区	29.12	41,914	96,353	47,150	49,203	3,308.8
北 区	16.86	71,806	152,155	74,201	77,954	9,024.6
大 宮 区	12.80	62,026	126,432	62,723	63,709	9,877.5
見 沼 区	30.69	76,133	167,207	81,543	85,664	5,448.3
中 央 区	8.39	50,673	104,427	51,352	53,075	12,446.6
桜 区	18.64	49,439	99,185	49,813	49,372	5,321.1
浦 和 区	11.51	79,711	169,019	81,172	87,847	14,684.5
南 区	13.82	91,840	195,726	97,025	98,701	14,162.5
緑 区	26.44	56,605	135,683	66,645	69,038	5,131.7
岩 槻 区	49.17	49,340	110,867	54,979	55,888	2,254.8
川 越 市	109.13	163,195	3) 354,151	176,243	177,907	3,245.2
熊 谷 市	159.82	83,904	188,515	94,226	94,289	1,179.5
川 口 市	61.95	285,441	595,572	299,889	295,683	9,613.8
行 田 市	67.49	33,402	75,699	37,217	38,482	1,121.6
秩 父 市	1) 577.83	23,480	54,561	26,615	27,946	94.4
* 所 沢 市	72.11	161,999	340,617	166,336	174,281	4,723.6
飯 能 市	193.05	34,829	78,501	39,265	39,236	406.6
加 須 市	133.30	48,145	110,615	55,646	54,969	829.8
本 庄 市	89.69	34,861	76,809	38,478	38,331	856.4
東 松 山 市	65.35	43,047	92,732	46,466	46,266	1,419.0
春 日 部 市	66.00	103,916	224,873	110,510	114,363	3,407.2
狭 山 市	48.99	67,433	146,163	72,302	73,861	2,983.5
羽 生 市	58.64	23,041	52,061	25,900	26,161	887.8
鴻 巣 市	67.44	51,140	116,340	57,255	59,085	1,725.1
深 谷 市	138.37	59,656	138,564	68,823	69,741	1,001.4
上 尾 市	45.51	103,407	228,430	112,468	115,962	5,019.3
草 加 市	27.46	120,809	250,699	125,746	124,953	9,129.6
越 谷 市	60.24	150,289	337,916	166,054	171,862	5,609.5
蕨 市	5.11	39,856	75,891	38,509	37,382	14,851.5
戸 田 市	18.19	68,920	142,933	72,015	70,918	7,857.8
入 間 市	44.69	63,721	140,671	68,934	71,737	3,147.7
朝 霞 市	18.34	67,044	144,488	72,336	72,152	7,878.3
志 木 市	9.05	34,528	75,107	36,734	38,373	8,299.1
和 光 市	11.04	42,240	84,725	43,415	41,310	7,674.4
新 座 市	22.78	78,643	166,020	81,636	84,384	7,288.0
桶 川 市	25.35	32,570	73,663	36,163	37,500	2,905.8
久 喜 市	82.41	66,354	148,736	73,518	75,218	1,804.8
北 本 市	19.82	29,118	64,143	31,346	32,797	3,236.3
八 潮 市	18.02	45,693	94,692	48,618	46,074	5,254.8
富 士 見 市	19.77	54,883	113,511	55,331	58,180	5,741.6
三 郷 市	2) 30.13	64,616	141,298	70,716	70,582	4,689.6
蓮 田 市	27.28	26,972	60,828	29,977	30,851	2,229.8
坂 戸 市	41.02	47,417	99,191	49,194	49,997	2,418.1
幸 手 市	33.93	21,761	48,217	24,076	24,141	1,421.1
鶴ヶ島市	17.65	33,096	69,875	34,339	35,536	3,958.9
日 高 市	47.48	23,536	52,917	26,148	26,769	1,114.5
吉 川 市	31.66	29,635	70,917	35,109	35,808	2,240.0
ふ じ み 野 市	14.64	52,432	113,534	55,711	57,823	7,755.1
白 岡 市	24.92	21,947	51,983	25,623	26,360	2,086.0

資料：国土交通省（全国都道府県市区町村別面積調）、埼玉県（埼玉県推計人口）

- (注) ・1) 秩父市は秩父郡横瀬町との境界の一部が未定のため、参考値を示した。
 ・2) 三郷市は東京都葛飾区との境界の一部が未定のため、参考値を示した。
 ・3) 川越市は性別不詳が1名いたため、人口の総数にずれが生じている。

3 国勢調査

1. 国勢調査人口の推移

各年10月1日

年次	世帯数	人口			1世帯 平均人員	1km ² 当たり(密度)	
		総数	男	女		世帯	人口
大正 9年	6,018	33,723	17,082	16,641	-	-	-
大正 14年	6,847	37,032	18,782	18,250	-	-	-
昭和 5年	...	39,103	19,923	19,180	-	-	-
昭和 10年	...	40,823	20,987	19,836	-	-	-
昭和 15年	7,555	41,874	21,382	20,492	-	-	-
昭和 22年	...	50,015	24,579	25,436	-	-	-
昭和 25年	9,822	52,188	25,651	26,537	5.3	137	726
昭和 30年	10,632	56,249	27,628	28,621	5.3	148	783
昭和 35年	13,642	65,903	32,708	33,195	4.8	190	917
昭和 40年	20,752	89,346	44,793	44,553	4.3	289	1,244
昭和 45年	35,756	136,611	69,060	67,551	3.8	498	1,902
昭和 50年	54,680	196,870	99,321	97,549	3.6	761	2,740
昭和 55年	71,093	236,476	119,430	117,046	3.3	990	3,292
昭和 60年	84,522	275,168	138,840	136,328	3.3	1,177	3,830
平成 2年	100,632	303,040	153,367	149,673	3.0	1,397	4,208
平成 7年	113,224	320,406	161,829	158,577	2.8	1,573	4,450
平成 12年	124,571	330,100	165,749	164,351	2.6	1,730	4,585
平成 17年	133,250	336,100	169,176	166,924	2.5	1,851	4,669
平成 22年	141,225	341,924	170,598	171,326	2.4	1,962	4,750
平成 27年	145,834	340,386	168,205	172,181	2.3	2,022	4,720
令和 2年	152,652	342,464	168,197	174,267	2.2	2,117	4,749

(注)・大正9年～昭和25年の数値は、現在の行政区域に組み替えた数値。

2. 人口集中地区人口等の推移

各年10月1日

年次	人口	面積 (km ²)	人口集中 地区内 人口密度 (人/km ²)	市全体に対する割合	
				人口 (%)	面積 (%)
昭和 50年	152,631	21.5	7,099.1	77.5	29.9
昭和 55年	193,217	24.5	7,886.4	81.7	34.1
昭和 60年	233,063	27.6	8,444.3	84.7	38.4
平成 2年	265,335	30.4	8,728.1	87.6	42.2
平成 7年	280,296	30.8	9,112.4	87.5	42.7
平成 12年	290,313	30.96	9,377.0	87.9	43.0
平成 17年	296,476	31.16	9,514.6	88.2	43.3
平成 22年	303,069	31.34	9,670.4	88.6	43.5
平成 27年	302,110	31.44	9,609.1	88.8	43.6
令和 2年	305,336	31.57	9,671.7	89.2	43.8

(注)・人口集中地区とは、人口密度が1km²当たり4,000人以上の国勢調査調査区がいくつか隣接し、合わせて人口5,000人以上を有する地域をいう。

・面積は、平成7年までは小数点以下1桁での公表。

3. 国籍別外国人登録人口

令和2年10月1日

区分	総数 1)	韓国・朝鮮	中国	ブラジル	フィリピン	アメリカ	ベトナム	その他
* 総数	3,865	481	1,443	112	291	74	278	1,186
男	1,921	231	578	56	60	55	149	792
女	1,944	250	865	56	231	19	129	394

(注)・1)は、無国籍及び国名「不詳」を含む。

4. 配偶関係(4区分)、年齢(5歳階級)、男女別15歳以上人口

令和2年10月1日

年 齢 (5歳階級)	男					女				
	総 数 1)	未 婚	有配偶	死 別	離 別	総 数 1)	未 婚	有配偶	死 別	離 別
*総 数	125,750	40,236	76,128	3,660	4,342	135,566	32,869	77,119	15,877	7,770
15～19歳	6,511	6,494	9	-	-	6,285	6,266	13	-	-
20～24歳	7,263	6,985	214	1	11	7,601	7,197	340	-	18
25～29歳	6,509	4,941	1,450	-	40	7,077	4,894	2,048	4	99
30～34歳	7,320	3,734	3,433	7	100	7,173	2,844	4,077	5	211
35～39歳	8,411	3,214	4,946	6	178	8,363	2,234	5,722	17	355
40～44歳	9,867	3,180	6,321	14	280	9,817	2,097	7,028	36	607
45～49歳	11,923	3,610	7,659	31	507	11,888	2,333	8,404	105	987
50～54歳	10,875	2,912	7,198	59	629	10,807	1,731	7,812	186	1,018
55～59歳	9,769	1,924	7,071	107	594	9,683	1,028	7,329	301	981
60～64歳	8,340	1,128	6,447	151	528	8,784	614	6,813	523	757
65～69歳	9,322	1,002	7,426	286	505	10,299	508	7,787	1,072	836
70～74歳	10,735	699	8,857	514	512	12,423	393	8,895	2,111	839
75～79歳	8,677	258	7,327	703	261	10,318	294	6,168	3,055	526
80～84歳	5,921	120	4,784	748	140	7,349	189	3,245	3,288	311
85歳以上	4,307	35	2,986	1,033	57	7,699	247	1,438	5,174	225

(注)・1)は、配偶関係「不詳」を含む。

5. 世帯人員(7区分)別一般世帯数及び一般世帯人員

令和2年10月1日

区 分	一 般 世 帯 数							
	総 数	世帯人員 が1人	世帯人員 が2人	世帯人員 が3人	世帯人員 が4人	世帯人員 が5人	世帯人員 が6人	世帯人員が 7人以上
*総 数	152,510	54,720	45,531	26,696	19,213	4,956	1,041	353
人口集中地区	139,418	51,658	41,254	23,997	17,214	4,207	828	260

つづき

区 分	世帯人員	1世帯 当たり 人 員
*総 数	336,350	2.21
人口集中地区	302,940	2.17

6. 年齢（5歳階級）別人口の推移

各年10月1日

年 齢 (5歳階級)	平成 27 年				令和 2 年			
	総 数	男	女	構成比(%)	総 数	男	女	構成比(%)
* 総 数	340,386	168,205	172,181	100.00	342,464	168,197	174,267	100.00
0～4歳	12,498	6,418	6,080	3.65	9,810	5,022	4,788	2.86
5～9歳	13,259	6,758	6,501	3.87	11,321	5,846	5,475	3.31
10～14歳	13,723	7,078	6,645	4.01	11,919	6,101	5,818	3.48
15～19歳	16,110	8,265	7,845	4.70	12,796	6,511	6,285	3.74
20～24歳	17,895	9,009	8,886	5.23	14,864	7,263	7,601	4.34
25～29歳	16,796	8,518	8,278	4.90	13,586	6,509	7,077	3.97
30～34歳	19,476	9,831	9,645	5.69	14,493	7,320	7,173	4.23
35～39歳	22,642	11,583	11,059	6.61	16,774	8,411	8,363	4.90
40～44歳	27,368	14,013	13,355	7.99	19,684	9,867	9,817	5.75
45～49歳	24,824	12,741	12,083	7.25	23,811	11,923	11,888	6.95
50～54歳	21,985	11,227	10,758	6.42	21,682	10,875	10,807	6.33
55～59歳	19,023	9,386	9,637	5.55	19,452	9,769	9,683	5.68
60～64歳	21,822	10,604	11,218	6.37	17,124	8,340	8,784	5.00
65～69歳	26,023	12,279	13,744	7.60	19,621	9,322	10,299	5.73
70～74歳	22,411	10,564	11,847	6.54	23,158	10,735	12,423	6.76
75～79歳	16,619	7,767	8,852	4.85	18,995	8,677	10,318	5.55
80～84歳	10,976	4,916	6,060	3.21	13,270	5,921	7,349	3.87
85～89歳	6,041	2,213	3,828	1.76	7,686	3,099	4,587	2.24
90～94歳	2,383	613	1,770	0.70	3,323	1,010	2,313	0.97
95～99歳	644	126	518	0.19	851	174	677	0.25
100歳以上	118	20	98	0.03	146	24	122	0.04
年齢不詳	7,750	4,276	3,474	2.26	48,098	25,478	22,620	14.04

7. 住居の種類・住宅の所有の関係別一般世帯数、一般世帯人員等

令和2年10月1日

区 分	世 帯 数	世帯人員	1世帯当たり 人員
一 般 世 帯	152,510	336,350	2.21
住宅に住む一般世帯	151,670	335,000	2.21
主 世 帯	150,459	332,848	2.21
持 ち 家	96,475	244,085	2.53
公営・都市再生機構・ 公社の借家	5,743	11,197	1.95
民 営 の 借 家	44,903	71,182	1.59
給 与 住 宅	3,338	6,384	1.91
間 借 り	1,211	2,152	1.78
住宅以外に住む一般世帯	840	1,350	1.61

8. 住宅の建て方、住宅の種類・住宅の所有の関係別一般世帯数、一般世帯人員

令和2年10月1日

区 分		総 数	一戸建	長屋建	共同住宅	その他
世 帯 数	住宅に住む一般世帯	151,670	75,492	1,781	74,283	114
	主 世 帯	150,459	74,834	1,762	73,757	106
	持 ち 家	96,475	72,545	1,051	22,819	60
	公営・都市再生機構・ 公社の借家	5,743	-	-	5,743	-
	民 営 の 借 家	44,903	2,108	687	42,078	30
	給 与 住 宅	3,338	181	24	3,117	16
	間 借 り	1,211	658	19	526	8
世 帯 人 員	住宅に住む一般世帯	335,000	196,989	3,698	134,015	298
	主 世 帯	332,848	195,629	3,666	133,271	282
	持 ち 家	244,085	190,119	2,154	51,650	162
	公営・都市再生機構・ 公社の借家	11,197	-	-	11,197	-
	民 営 の 借 家	71,182	4,990	1,456	64,670	66
	給 与 住 宅	6,384	520	56	5,754	54
	間 借 り	2,152	1,360	32	744	16

9. 世帯人員（7区分）別65歳以上世帯員のいる一般世帯数、一般世帯人員及び
65歳以上世帯人員

令和2年10月1日

区 分	総 数	世 帯 人 員						
		1 人	2 人	3 人	4 人	5 人	6 人	7人以上
世 帯 数	55,328	14,590	25,819	9,967	3,228	1,051	475	198
世 帯 人 員	118,598	14,590	51,638	29,901	12,912	5,255	2,850	1,452
65歳以上世帯人員	82,730	14,590	43,417	16,904	5,185	1,516	767	351

10. 世帯の家族類型（16区分）、世帯人員（7区分）別一般世帯数

区 分	総 数 1)	親 族 の み の								
		総 数	核 家 族 世 帯					総 数	夫 婦 と 両 親 から 成 る 世 帯	夫 婦 と ひ と り 親 か ら 成 る 世 帯
			総 数	夫 婦 の み の 世 帯	夫 婦 と 子 供 か ら 成 る 世 帯	男 親 と 子 供 か ら 成 る 世 帯	女 親 と 子 供 か ら 成 る 世 帯			
* 一般世帯数	152,510	86,251	80,324	30,933	37,869	1,807	9,715	5,927	179	897
世帯人員が1人	54,720	-	-	-	-	-	-	-	-	-
2人	45,531	40,229	39,325	30,933	-	1,397	6,995	904	-	-
3人	26,696	23,782	22,166	-	19,519	351	2,296	1,616	-	897
4人	19,213	16,902	15,224	-	14,803	52	369	1,678	179	-
5人	4,956	4,200	3,195	-	3,145	2	48	1,005	-	-
6人	1,041	862	351	-	342	4	5	511	-	-
7人 以上	353	276	63	-	60	1	2	213	-	-

- (注) ・1)は、世帯の家族類型「不詳」を含む。
 ・2)は、他の親族に親、子供を含まない。
 ・3)は、他の親族に親を含まない。
 ・4)は、他の親族に子供を含まない。
 ・5)は、再掲。

11. 夫の年齢（7区分）、妻の年齢（7区分）別夫婦のみの世帯数

令和2年10月1日

区 分	妻の年齢							
	総数	60歳未満	60～64歳	65～69	70～74	75～79	80～84	85歳以上
* 総 数	30,933	10,079	3,495	4,725	5,841	4,010	2,025	758
夫が 60歳未満	8,709	8,378	263	44	18	4	1	1
60～64歳	2,841	1,231	1,346	203	50	10	1	-
65～69歳	4,093	351	1,406	1,908	380	34	13	1
70～74歳	5,658	99	422	2,177	2,692	226	36	6
75～79歳	4,777	16	42	364	2,336	1,826	175	18
80～84歳	3,051	4	14	25	336	1,644	932	96
85歳以上	1,804	-	2	4	29	266	867	636

令和2年10月1日

世 帯								非親族を含む世帯	単独世帯	3世代世帯 ⁵⁾
核 家 族 以 外 の 世 帯										
夫婦、子供と両親から成る世帯	夫婦、子供とひとり親から成る世帯	夫婦と他の親族 ²⁾ から成る世帯	夫婦、子供と他の親族 ³⁾ から成る世帯	夫婦、親と他の親族 ⁴⁾ から成る世帯	夫婦、子供、親と他の親族から成る世帯	兄弟姉妹のみから成る世帯	他に分類されない親族世帯			
546	1,521	225	593	85	149	788	944	1,221	54,720	3,422
-	-	-	-	-	-	-	-	-	54,720	-
-	-	-	-	-	-	740	164	1,050	-	-
-	-	196	-	-	-	42	481	86	-	391
-	816	26	351	52	-	6	248	58	-	1,353
199	533	1	178	27	26	-	41	15	-	960
248	143	2	52	3	55	-	8	4	-	502
99	29	-	12	3	68	-	2	8	-	216

12. 世帯の種類（2区分）、地区別、世帯人員（7区分）別一般世帯数
 及び一般世帯人員

年次	地 区	一 般				
		世帯数	世 帯 構 成 人 員			
			1 人	2 人	3 人	4 人
平成27年	*総 数	145,724	48,332	42,493	27,248	20,410
	並 木	10,351	3,465	3,390	1,974	1,128
	所 沢	16,702	7,779	3,938	2,549	1,890
	新 所 沢	12,928	4,575	3,713	2,322	1,783
	新所沢東	7,525	3,101	1,945	1,256	968
	松 井	17,682	5,372	5,183	3,450	2,681
	吾 妻	15,823	5,350	4,728	2,923	2,106
	山 口	11,662	2,965	3,828	2,420	1,765
	小 手 指	20,352	6,437	6,034	3,822	3,144
	富 岡	8,048	1,661	2,667	1,742	1,307
	柳 瀬	7,901	2,806	1,966	1,420	1,182
三ヶ島	16,750	4,821	5,101	3,370	2,456	
令和2年	*総 数	152,510	54,720	45,531	26,696	19,213
	並 木	10,451	3,813	3,454	1,716	1,099
	所 沢	18,751	9,482	4,323	2,606	1,859
	新 所 沢	13,537	5,155	3,925	2,325	1,645
	新所沢東	7,687	3,136	2,090	1,244	973
	松 井	18,355	5,976	5,648	3,337	2,480
	吾 妻	16,707	6,385	4,925	2,850	1,938
	山 口	12,096	3,569	4,094	2,293	1,590
	小 手 指	21,138	6,806	6,558	3,898	3,026
	富 岡	8,271	1,932	2,831	1,644	1,277
	柳 瀬	8,408	3,150	2,258	1,514	1,069
三ヶ島	17,109	5,316	5,425	3,269	2,257	

(注) ・1)は、「学校の寮・寄宿舎」、「病院・療養所」、「社会施設」等を示す。

各年10月1日

世帯			施設等の世帯 1)			
(世帯数)			世帯人員	1世帯 当たり人員	世帯数	世帯人員
5人	6人	7人以上				
5,557	1,271	413	335,112	2.30	110	5,274
313	67	14	22,748	2.20	24	978
428	88	30	33,746	2.02	3	98
447	72	16	28,880	2.23	-	-
212	32	11	15,961	2.12	1	38
753	181	62	42,114	2.38	13	448
566	117	33	35,768	2.26	3	76
530	114	40	28,566	2.45	5	100
727	153	35	47,356	2.33	15	746
462	147	62	21,096	2.62	15	1,170
370	115	42	18,578	2.35	8	490
749	185	68	40,299	2.41	23	1,130
4,956	1,041	353	336,350	2.21	142	6,114
296	51	22	22,215	2.13	29	1,172
375	82	24	35,926	1.92	5	149
403	66	18	29,104	2.15	1	34
196	35	13	16,222	2.11	1	38
718	150	46	42,025	2.29	11	401
481	98	30	35,751	2.14	2	66
431	82	37	27,912	2.31	5	126
685	130	35	48,184	2.28	15	708
424	110	53	20,804	2.52	23	1,528
310	77	30	18,730	2.23	16	527
637	160	45	39,477	2.31	34	1,365

13. 住居の種類・住宅の所有の関係（6区分）別一般世帯数及び一般世帯人員

地 域	一 般 世 帯 数								
	総 数	住宅に住む一般世帯							住宅以外 に住む 一般世帯
		総 数	主 世 帯					間借り	
			総 数	持ち家	公営・都 市再生機 構・公社 の借家	民営の 借 家	給与住宅		
*総 数	152,510	151,670	150,459	96,475	5,743	44,903	3,338	1,211	840
並 木	10,451	10,418	10,348	5,471	2,833	1,107	937	70	33
所 沢	18,751	18,690	18,531	9,708	84	8,332	407	159	61
新 所 沢	13,537	13,489	13,401	7,000	2,260	3,825	316	88	48
新所沢東	7,687	7,596	7,527	4,604	26	2,760	137	69	91
松 井	18,355	18,162	17,994	11,765	383	5,559	287	168	193
吾 妻	16,707	16,617	16,473	9,930	31	6,251	261	144	90
山 口	12,096	12,046	11,953	9,253	-	2,614	86	93	50
小 手 指	21,138	21,050	20,913	14,323	16	6,354	220	137	88
富 岡	8,271	8,205	8,121	6,991	-	1,074	56	84	66
柳 瀬	8,408	8,353	8,274	4,581	110	3,406	177	79	55
三ヶ島	17,109	17,044	16,924	12,849	-	3,621	454	120	65

令和2年10月1日

地 域	一 般 世 帯 人 員								
	総 数	住宅に住む一般世帯							住宅以外 に住む 一般世帯
		総 数	主 世 帯					間借り	
			総 数	持ち家	公営・都 市再生機 構・公社 の借家	民営の 借 家	給与住宅		
*総 数	336,350	335,000	332,848	244,085	11,197	71,182	6,384	2,152	1,350
並 木	22,215	22,156	22,053	12,772	5,270	2,082	1,929	103	59
所 沢	35,926	35,830	35,571	23,464	143	11,302	662	259	96
新 所 沢	29,104	29,021	28,882	17,612	4,640	5,906	724	139	83
新所沢東	16,222	16,119	15,999	11,603	82	4,054	260	120	103
松 井	42,025	41,758	41,414	30,496	707	9,717	494	344	267
吾 妻	35,751	35,604	35,348	24,881	65	9,896	506	256	147
山 口	27,912	27,814	27,644	23,040	-	4,433	171	170	98
小 手 指	48,184	48,018	47,764	36,888	30	10,407	439	254	166
富 岡	20,804	20,676	20,511	18,389	-	2,020	102	165	128
柳 瀬	18,730	18,645	18,505	12,335	260	5,603	307	140	85
三ヶ島	39,477	39,359	39,157	32,605	-	5,762	790	202	118

14. 昼間人口

各年10月1日

年次	昼間人口	常住人口 (夜間人口)	流入人口			流出人口		
			総数	県内 他市町村 に常住	他県に 常住	総数	県内他市 町村で従 業・通学	他県で従 業・通学
平成12年	270,072	325,449	52,410	33,426	18,984	107,787	26,267	81,520
平成17年	284,436	334,527	53,102	33,991	19,111	103,193	27,110	76,083
平成22年	295,595	341,924	49,618	32,225	17,393	95,947	27,007	68,940
平成27年	293,197	340,386	49,999	31,930	18,069	97,188	29,037	68,151
令和2年	298,938	342,464	47,979	31,054	16,925	91,505	29,001	62,504

(注) ・昼間人口=常住人口+流入人口-流出人口

15. 施設等の世帯の種類(6区分)、世帯人員(4区分)別
施設等の世帯数及び施設等の世帯人員

令和2年10月1日

施設等の世帯の 種類(6区分)	世帯数					世帯人員				
	総数	世帯人員				総数	1~4人	5~29人	30~49人	50人以上
		1~4人	5~29人	30~49人	50人以上					
*総数	142	14	53	24	51	6,114	36	911	956	4,211
寮・寄宿舎の 学生・生徒	6	1	3	2	-	157	4	70	83	-
病院・療養所 の入院者	23	-	7	5	11	1,673	-	124	204	1,345
社会施設 の入所者	95	8	40	17	30	3,466	27	662	669	2,108
自衛隊営舎 内居住者	10	-	-	-	10	758	-	-	-	758
矯正施設 の入所者	-	-	-	-	-	-	-	-	-	-
その他	8	5	3	-	-	60	5	55	-	-

16. 労働力状態（6区分）、男女別15歳以上人口の推移

各年10月1日

年次別 男女	15歳以上 総数 1)	労働力人口								非労働力 人口 3)
		労働力 人口総数	就業者					完全 失業者 2)		
			就業者 総数	主に仕事	家事の ほか仕事	通学 のかたわら 仕事	休業者			
平成 12年	総数	278,765	168,764	160,842	134,751	20,245	3,928	1,918	7,922	103,070
	男	138,613	104,368	99,309	95,446	821	1,970	1,072	5,059	29,199
	女	140,152	64,396	61,533	39,305	19,424	1,958	846	2,863	73,871
平成 17年	総数	290,244	167,443	158,307	128,810	22,636	4,198	2,663	9,136	106,242
	男	145,349	101,536	95,493	90,653	1,239	2,167	1,434	6,043	31,223
	女	144,895	65,907	62,814	38,157	21,397	2,031	1,229	3,093	75,019
平成 22年	総数	297,209	169,720	159,294	129,202	22,565	4,344	3,183	10,426	105,903
	男	147,497	101,266	94,191	88,841	1,483	2,134	1,733	7,075	34,475
	女	149,712	68,454	65,103	40,361	21,082	2,210	1,450	3,351	71,428
平成 27年	総数	293,156	166,671	159,692	128,483	23,742	4,182	3,285	6,979	107,491
	男	143,675	96,064	91,501	85,997	1,839	2,023	1,642	4,563	37,742
	女	149,481	70,607	68,191	42,486	21,903	2,159	1,643	2,416	69,749
令和 2年	総数	261,316	156,794	150,507	121,624	20,720	4,089	4,074	6,287	96,130
	男	125,750	87,231	83,333	77,322	2,012	1,948	2,051	3,898	34,529
	女	135,566	69,563	67,174	44,302	18,708	2,141	2,023	2,389	61,601

(注) ・1)は、労働力状態「不詳」を含む。したがって、その内訳と合計は一致しない場合もある。

・2)は、「仕事を探していた人」を示す。

・3)は、「家庭」、「通学」、「高齢者」等を示す。

17. 産業（大分類）、年齢（5歳階級）、男女別15歳以上就業者数

男 年 （5歳階級）	女 齢	総数	A		B	C	D	E	F	G	H
			農 業 、 林 業	うち農業	漁 業	鉱 業、 採 石、 採 砂、 採 取	業、 利 業	建 設 業	製 造 業	電 気 ・ ス ・ 熱 給 道 業	情 通 信 業
* 総	数	150,507	1,789	1,774	4	15	9,596	16,952	503	8,574	9,312
15	～ 19歳	2,318	3	2	-	-	52	114	1	11	91
20	～ 24歳	10,057	28	28	-	1	352	640	21	611	420
25	～ 29歳	11,328	42	41	-	2	543	1,074	41	1,033	534
30	～ 34歳	11,776	73	72	1	3	653	1,269	42	908	611
35	～ 39歳	13,414	93	92	1	-	743	1,553	36	1,024	772
40	～ 44歳	16,069	115	113	1	2	1,093	1,949	51	1,227	987
45	～ 49歳	19,681	140	138	-	2	1,489	2,600	71	1,126	1,584
50	～ 54歳	17,790	142	141	-	1	1,284	2,465	82	1,008	1,420
55	～ 59歳	15,506	155	154	-	2	920	2,138	70	828	1,095
60	～ 64歳	11,863	166	166	1	-	756	1,445	54	437	763
65	～ 69歳	9,082	288	284	-	1	719	783	24	186	549
70	～ 74歳	6,938	243	242	-	-	622	540	6	109	350
75	～ 79歳	3,131	146	146	-	1	266	253	3	46	105
80	～ 84歳	1,130	93	93	-	-	90	98	1	15	28
85	歳以上	424	62	62	-	-	14	31	-	5	3
男		83,333	1,129	1,117	3	12	7,936	11,839	425	6,338	6,950
15	～ 19歳	1,059	3	2	-	-	48	73	1	6	75
20	～ 24歳	4,742	25	25	-	1	287	370	19	359	329
25	～ 29歳	5,592	33	32	-	1	431	688	34	633	366
30	～ 34歳	6,546	57	56	1	2	528	906	31	618	473
35	～ 39歳	7,582	61	60	1	-	597	1,095	30	753	564
40	～ 44歳	8,903	74	72	1	1	899	1,325	42	940	724
45	～ 49歳	10,710	88	88	-	2	1,221	1,771	56	861	1,155
50	～ 54歳	9,777	86	85	-	1	1,070	1,779	67	799	1,034
55	～ 59歳	8,765	91	90	-	2	785	1,606	66	702	800
60	～ 64歳	6,901	106	106	-	-	647	1,074	48	360	587
65	～ 69歳	5,463	168	164	-	1	612	497	23	156	447
70	～ 74歳	4,310	159	159	-	-	509	377	5	91	285
75	～ 79歳	2,000	89	89	-	1	220	182	2	42	88
80	～ 84歳	715	53	53	-	-	70	74	1	13	21
85	歳以上	268	36	36	-	-	12	22	-	5	2
女		67,174	660	657	1	3	1,660	5,113	78	2,236	2,362
15	～ 19歳	1,259	-	-	-	-	4	41	-	5	16
20	～ 24歳	5,315	3	3	-	-	65	270	2	252	91
25	～ 29歳	5,736	9	9	-	1	112	386	7	400	168
30	～ 34歳	5,230	16	16	-	1	125	363	11	290	138
35	～ 39歳	5,832	32	32	-	-	146	458	6	271	208
40	～ 44歳	7,166	41	41	-	1	194	624	9	287	263
45	～ 49歳	8,971	52	50	-	-	268	829	15	265	429
50	～ 54歳	8,013	56	56	-	-	214	686	15	209	386
55	～ 59歳	6,741	64	64	-	-	135	532	4	126	295
60	～ 64歳	4,962	60	60	1	-	109	371	6	77	176
65	～ 69歳	3,619	120	120	-	-	107	286	1	30	102
70	～ 74歳	2,628	84	83	-	-	113	163	1	18	65
75	～ 79歳	1,131	57	57	-	-	46	71	1	4	17
80	～ 84歳	415	40	40	-	-	20	24	-	2	7
85	歳以上	156	26	26	-	-	2	9	-	-	1

令和2年10月1日

I	J	K	L	M	N	O	P	Q	R	S	T
卸売業， 小売業	金融業， 保険業	不動産業， 賃貸業	学術・研究， 専門技術サービス業	宿泊業， 飲食サービス業	生活関連サービス業， 娯楽業	教育， 学習支援	医療， 福祉	複合サービス業	サービス業（他に分類されないもの）	公務（他に分類されるものを除く）	分類不能の産業
22,905	4,254	4,615	7,079	7,635	5,406	8,479	20,342	696	11,631	6,365	4,355
623	8	8	11	757	69	167	46	9	60	175	113
1,876	186	177	236	1,306	645	685	1,187	33	517	821	315
1,770	378	283	491	414	461	754	1,888	56	792	535	237
1,810	304	279	628	403	470	722	1,854	57	823	626	240
2,021	426	340	747	568	498	753	1,921	64	860	694	300
2,387	399	380	869	763	520	820	2,343	74	1,067	688	334
3,045	538	458	882	830	567	867	2,709	138	1,357	838	440
2,707	658	403	721	677	495	897	2,389	95	1,266	727	353
2,281	612	436	665	568	401	1,044	2,130	85	1,166	631	279
1,685	463	415	612	438	344	850	1,637	70	1,084	393	250
1,275	157	563	510	418	356	527	1,144	12	1,094	153	323
877	79	480	421	327	345	254	788	2	1,012	68	415
373	35	219	196	130	172	100	236	-	420	14	416
133	8	115	65	28	49	27	53	-	95	2	230
42	3	59	25	8	14	12	17	1	18	-	110
10,865	1,833	2,918	4,545	2,986	2,327	3,726	5,289	395	7,205	4,444	2,168
258	1	2	4	294	30	98	14	3	35	62	52
815	72	84	109	590	252	327	226	12	279	438	148
793	141	145	238	172	172	310	527	28	404	365	111
896	119	171	365	162	193	329	611	32	474	464	114
1,062	170	192	437	244	225	340	558	34	535	533	151
1,159	144	245	504	292	217	294	633	53	659	543	154
1,430	189	276	529	270	232	317	570	85	806	612	240
1,247	269	244	452	255	203	312	456	48	749	520	186
1,082	292	262	463	199	186	443	436	43	731	451	125
769	278	271	462	170	145	428	406	45	711	283	111
570	99	418	394	156	169	308	394	9	770	111	161
455	36	368	342	112	175	151	305	2	689	48	201
223	18	138	166	57	97	52	114	-	283	12	216
80	4	73	58	11	24	14	28	-	70	2	119
26	1	29	22	2	7	3	11	1	10	-	79
12,040	2,421	1,697	2,534	4,649	3,079	4,753	15,053	301	4,426	1,921	2,187
365	7	6	7	463	39	69	32	6	25	113	61
1,061	114	93	127	716	393	358	961	21	238	383	167
977	237	138	253	242	289	444	1,361	28	388	170	126
914	185	108	263	241	277	393	1,243	25	349	162	126
959	256	148	310	324	273	413	1,363	30	325	161	149
1,228	255	135	365	471	303	526	1,710	21	408	145	180
1,615	349	182	353	560	335	550	2,139	53	551	226	200
1,460	389	159	269	422	292	585	1,933	47	517	207	167
1,199	320	174	202	369	215	601	1,694	42	435	180	154
916	185	144	150	268	199	422	1,231	25	373	110	139
705	58	145	116	262	187	219	750	3	324	42	162
422	43	112	79	215	170	103	483	-	323	20	214
150	17	81	30	73	75	48	122	-	137	2	200
53	4	42	7	17	25	13	25	-	25	-	111
16	2	30	3	6	7	9	6	-	8	-	31

18. 産業（大分類）、男女別15歳以上就業者数の推移

産業（大分類）	平成 22 年			
	総数	構成比(%)	男	女
*総数	159,294	100.00	94,191	65,103
A 農業, 林業	2,068	1.30	1,247	821
うち農業	2,057	1.29	1,238	819
B 漁業	1	0.00	1	-
C 鉱業, 採石業, 砂利採取業	10	0.01	9	1
D 建設業	10,612	6.66	9,019	1,593
E 製造業	19,072	11.97	13,789	5,283
F 電気・ガス・ 熱供給・水道業	617	0.39	540	77
G 情報通信業	7,797	4.89	5,952	1,845
H 運輸業, 郵便業	9,142	5.74	7,080	2,062
I 卸売業, 小売業	24,832	15.59	12,497	12,335
J 金融業, 保険業	5,223	3.28	2,507	2,716
K 不動産業, 物品賃貸業	4,023	2.53	2,637	1,386
L 学術研究, 専門・技術サービス業	6,664	4.18	4,620	2,044
M 宿泊業, 飲食サービス業	8,084	5.07	3,420	4,664
N 生活関連サービス業, 娯楽業	5,700	3.58	2,486	3,214
O 教育, 学習支援業	8,582	5.39	4,076	4,506
P 医療, 福祉	15,581	9.78	4,034	11,547
Q 複合サービス事業	514	0.32	276	238
R サービス業（他に 分類されないもの）	10,328	6.48	6,725	3,603
S 公務（他に分類 されないもの）	5,216	3.27	4,004	1,212
T 分類不能の産業	15,228	9.56	9,272	5,956

各年10月1日

平成 27 年				令和 2 年			
総 数	構成比(%)	男	女	総 数	構成比(%)	男	女
159,692	100.00	91,501	68,191	150,507	100.00	83,333	67,174
2,023	1.27	1,270	753	1,789	1.19	1,129	660
2,015	1.26	1,264	751	1,774	1.18	1,117	657
0	0.00	-	-	4	0.00	3	1
22	0.01	20	2	15	0.01	12	3
10,365	6.49	8,761	1,604	9,596	6.38	7,936	1,660
18,999	11.90	13,468	5,531	16,952	11.26	11,839	5,113
566	0.35	484	82	503	0.33	425	78
7,947	4.98	6,090	1,857	8,574	5.70	6,338	2,236
8,879	5.56	6,872	2,007	9,312	6.19	6,950	2,362
23,081	14.45	11,240	11,841	22,905	15.22	10,865	12,040
4,967	3.11	2,251	2,716	4,254	2.83	1,833	2,421
4,518	2.83	2,881	1,637	4,615	3.07	2,918	1,697
6,669	4.18	4,521	2,148	7,079	4.70	4,545	2,534
8,000	5.01	3,262	4,738	7,635	5.07	2,986	4,649
5,560	3.48	2,359	3,201	5,406	3.59	2,327	3,079
8,040	5.03	3,635	4,405	8,479	5.63	3,726	4,753
18,485	11.58	4,759	13,726	20,342	13.52	5,289	15,053
780	0.49	440	340	696	0.46	395	301
10,941	6.85	7,021	3,920	11,631	7.73	7,205	4,426
6,342	3.97	4,576	1,766	6,365	4.23	4,444	1,921
13,508	8.46	7,591	5,917	4,355	2.89	2,168	2,187

19. 労働力状態（8区分）、年齢（5歳階級）、男女別15歳以上人口

男女，年齢（5歳階級）	総数	労働		
		総数	主に仕事	
			総数	
* 総数	261,316	156,794	150,507	121,624
15～19歳	12,796	2,426	2,318	691
20～24歳	14,864	10,669	10,057	7,258
25～29歳	13,586	12,029	11,328	10,520
30～34歳	14,493	12,358	11,776	10,538
35～39歳	16,774	13,975	13,414	11,640
40～44歳	19,684	16,681	16,069	13,569
45～49歳	23,811	20,439	19,681	16,429
50～54歳	21,682	18,408	17,790	14,702
55～59歳	19,452	16,063	15,506	12,727
60～64歳	17,124	12,321	11,863	9,475
65～69歳	19,621	9,481	9,082	6,599
70～74歳	23,158	7,153	6,938	4,698
75～79歳	18,995	3,208	3,131	1,961
80～84歳	13,270	1,156	1,130	617
85歳以上	12,006	427	424	200
65歳以上（再掲）	87,050	21,425	20,705	14,075
75歳以上（再掲）	44,271	4,791	4,685	2,778
男	125,750	87,231	83,333	77,322
15～19歳	6,511	1,118	1,059	360
20～24歳	7,263	5,075	4,742	3,401
25～29歳	6,509	5,990	5,592	5,432
30～34歳	7,320	6,925	6,546	6,364
35～39歳	8,411	7,913	7,582	7,408
40～44歳	9,867	9,270	8,903	8,700
45～49歳	11,923	11,149	10,710	10,485
50～54歳	10,875	10,150	9,777	9,551
55～59歳	9,769	9,111	8,765	8,499
60～64歳	8,340	7,217	6,901	6,603
65～69歳	9,322	5,770	5,463	4,865
70～74歳	10,735	4,475	4,310	3,526
75～79歳	8,677	2,065	2,000	1,516
80～84歳	5,921	734	715	471
85歳以上	4,307	269	268	141
65歳以上（再掲）	38,962	13,313	12,756	10,519
75歳以上（再掲）	18,905	3,068	2,983	2,128
女	135,566	69,563	67,174	44,302
15～19歳	6,285	1,308	1,259	331
20～24歳	7,601	5,594	5,315	3,857
25～29歳	7,077	6,039	5,736	5,088
30～34歳	7,173	5,433	5,230	4,174
35～39歳	8,363	6,062	5,832	4,232
40～44歳	9,817	7,411	7,166	4,869
45～49歳	11,888	9,290	8,971	5,944
50～54歳	10,807	8,258	8,013	5,151
55～59歳	9,683	6,952	6,741	4,228
60～64歳	8,784	5,104	4,962	2,872
65～69歳	10,299	3,711	3,619	1,734
70～74歳	12,423	2,678	2,628	1,172
75～79歳	10,318	1,143	1,131	445
80～84歳	7,349	422	415	146
85歳以上	7,699	158	156	59
65歳以上（再掲）	48,088	8,112	7,949	3,556
75歳以上（再掲）	25,366	1,723	1,702	650

令和2年10月1日

働 力 人 口				完全失業者	非労働力人口	うち家事	うち通学
業 者							
家事のほか仕事	通学のかたわら 仕事	休 業 者					
20,720	4,089	4,074	6,287	96,130	38,718	13,462	
56	1,521	50	108	10,071	63	9,779	
240	2,355	204	612	3,884	274	3,310	
414	102	292	701	1,223	754	206	
696	41	501	582	1,841	1,544	57	
1,353	25	396	561	2,435	2,077	26	
2,198	15	287	612	2,536	2,135	27	
2,967	14	271	758	2,889	2,341	17	
2,792	4	292	618	2,847	2,302	13	
2,476	4	299	557	3,129	2,597	4	
2,140	4	244	458	4,557	3,338	4	
2,188	-	295	399	9,693	5,048	9	
1,860	1	379	215	15,014	6,207	3	
875	2	293	77	14,324	4,999	2	
324	1	188	26	10,928	3,127	3	
141	-	83	3	10,759	1,912	2	
5,388	4	1,238	720	60,718	21,293	19	
1,340	3	564	106	36,011	10,038	7	
2,012	1,948	2,051	3,898	34,529	4,458	7,047	
22	659	18	59	5,237	16	5,062	
71	1,191	79	333	2,024	42	1,800	
44	51	65	398	324	52	109	
50	23	109	379	236	56	24	
63	8	103	331	300	77	9	
63	6	134	367	338	100	9	
85	3	137	439	492	146	10	
72	1	153	373	478	135	9	
75	1	190	346	512	181	3	
149	2	147	316	996	299	4	
380	-	218	307	3,345	686	6	
501	1	282	165	5,894	871	1	
264	1	219	65	6,019	859	-	
115	1	128	19	4,669	593	1	
58	-	69	1	3,665	345	-	
1,318	3	916	557	23,592	3,354	8	
437	2	416	85	14,353	1,797	1	
18,708	2,141	2,023	2,389	61,601	34,260	6,415	
34	862	32	49	4,834	47	4,717	
169	1,164	125	279	1,860	232	1,510	
370	51	227	303	899	702	97	
646	18	392	203	1,605	1,488	33	
1,290	17	293	230	2,135	2,000	17	
2,135	9	153	245	2,198	2,035	18	
2,882	11	134	319	2,397	2,195	7	
2,720	3	139	245	2,369	2,167	4	
2,401	3	109	211	2,617	2,416	1	
1,991	2	97	142	3,561	3,039	-	
1,808	-	77	92	6,348	4,362	3	
1,359	-	97	50	9,120	5,336	2	
611	1	74	12	8,305	4,140	2	
209	-	60	7	6,259	2,534	2	
83	-	14	2	7,094	1,567	2	
4,070	1	322	163	37,126	17,939	11	
903	1	148	21	21,658	8,241	6	

20. 埼玉県市区別昼間人口

令和2年10月1日

市 町 村	夜間人口 1)	流入人口	流出人口	流出超過	昼間人口	昼間人口比率
埼玉 県	7,344,765	257,250	1,020,437	763,187	6,581,578	89.6
さいたま市	1,324,025	214,399	308,944	94,545	1,229,480	92.9
西 区	93,499	15,372	27,795	12,423	81,076	86.7
北 区	149,242	33,251	47,322	14,071	135,171	90.6
大宮区	117,784	81,015	37,550	△ 43,465	161,249	136.9
見沼区	165,049	20,406	48,585	28,179	136,870	82.9
中央区	103,269	35,520	35,097	△ 423	103,692	100.4
桜 区	98,661	16,781	30,537	13,756	84,905	86.1
浦和区	164,822	55,411	57,766	2,355	162,467	98.6
南区	191,563	25,061	70,344	45,283	146,280	76.4
緑 区	128,321	18,152	43,071	24,919	103,402	80.6
岩槻区	111,815	29,565	27,012	△ 2,553	114,368	102.3
川越市	354,571	72,913	84,432	11,519	343,052	96.8
熊谷市	194,415	39,834	44,783	4,949	189,466	97.5
川口市	594,274	62,261	166,338	104,077	490,197	82.5
行田市	78,617	15,976	21,684	5,708	72,909	92.7
秩父市	59,674	6,742	8,743	2,001	57,673	96.6
* 所 沢市	342,464	47,979	91,505	43,526	298,938	87.3
飯能市	80,361	15,165	22,128	6,963	73,398	91.3
加須市	111,623	24,487	29,691	5,204	106,419	95.3
本庄市	78,569	20,058	18,749	△ 1,309	79,878	101.7
東松山市	91,791	26,308	23,905	△ 2,403	94,194	102.6
春日部市	229,792	31,521	64,494	32,973	196,819	85.7
狭山市	148,699	32,027	39,362	7,335	141,364	95.1
羽生市	52,862	12,768	13,918	1,150	51,712	97.8
鴻巣市	116,828	15,309	37,441	22,132	94,696	81.1
深谷市	141,268	25,419	33,092	7,673	133,595	94.6
上尾市	226,940	32,830	70,110	37,280	189,660	83.6
草加市	248,304	34,886	72,761	37,875	210,429	84.7
越谷市	341,621	52,827	96,334	43,507	298,114	87.3
蕨 市	74,283	13,947	27,164	13,217	61,066	82.2
戸田市	140,899	33,587	45,285	11,698	129,201	91.7
入間市	145,651	24,963	41,151	16,188	129,463	88.9
朝霞市	141,083	24,579	48,680	24,101	116,982	82.9
志木市	75,346	11,376	26,792	15,416	59,930	79.5
和光市	83,989	19,681	31,207	11,526	72,463	86.3
新座市	166,017	30,920	50,872	19,952	146,065	88.0
桶川市	74,748	14,301	26,286	11,985	62,763	84.0
久喜市	150,582	33,571	42,442	8,871	141,711	94.1
北本市	65,201	10,220	21,599	11,379	53,822	82.5
八潮市	93,363	20,680	26,332	5,652	87,711	93.9
富士見市	111,859	11,141	38,643	27,502	84,357	75.4
三郷市	142,145	24,612	38,237	13,625	128,520	90.4
蓮田市	61,499	10,974	20,841	9,867	51,632	84.0
坂戸市	100,275	22,988	30,613	7,625	92,650	92.4
幸手市	50,066	9,880	15,370	5,490	44,576	89.0
鶴ヶ島市	70,117	12,632	23,743	11,111	59,006	84.2
日高市	54,571	14,849	15,809	960	53,611	98.2
吉川市	71,979	10,579	23,533	12,954	59,025	82.0
ふじみ野市	113,597	16,792	36,611	19,819	93,778	82.6
白岡市	52,214	9,022	19,525	10,503	41,711	79.9

(注) ・1)は、労働力状態「不詳」及び年齢不詳を含む。

21. 流出先・流入先別15歳以上通勤者及び通学者数

地域その他の市町村	平成 27 年						令和 2 年					
	所沢市からの流出			所沢市への流入			所沢市からの流出			所沢市への流入		
	総数	通勤者	通学者	総数	通勤者	通学者	総数	通勤者	通学者	総数	通勤者	通学者
* 総数	96,325	84,992	11,333	49,782	42,858	6,924	92,777	83,523	9,254	47,782	43,065	4,717
県内	28,732	23,914	4,818	31,757	27,858	3,899	30,694	26,180	4,514	30,885	27,632	3,253
狭山市	5,121	4,459	662	6,319	5,614	705	5,033	4,445	588	6,266	5,682	584
入間市	5,295	4,420	875	6,856	6,065	791	5,578	4,657	921	6,506	5,860	646
川越市	4,296	3,211	1,085	3,481	3,054	427	4,028	3,077	951	3,318	2,968	350
飯能市	1,486	1,073	413	2,139	1,776	363	1,601	1,164	437	1,870	1,593	277
新座市	1,775	1,403	372	1,997	1,640	357	1,878	1,547	331	2,058	1,744	314
さいたま市	2,722	2,304	418	1,697	1,518	179	2,734	2,370	364	1,785	1,673	112
朝霞市	773	683	90	638	564	74	747	699	48	720	641	79
川口市	442	413	29	546	488	58	442	407	35	488	447	41
戸田市	320	311	9	156	134	22	326	313	13	150	139	11
その他の市町村	6,502	5,637	865	7,928	7,005	923	8,327	7,501	826	7,724	6,885	839
他県	67,593	61,078	6,515	18,025	15,000	3,025	62,083	57,343	4,740	16,897	15,433	1,464
東京都	64,272	58,211	6,061	15,516	13,414	2,102	59,429	54,958	4,471	15,082	14,029	1,053
神奈川県	1,714	1,431	283	974	588	386	1,408	1,259	149	749	577	172
千葉県	653	554	99	729	472	257	585	512	73	552	454	98
茨城県	124	110	14	147	89	58	124	115	9	95	75	20
群馬県	99	92	7	117	95	22	104	98	6	119	95	24
栃木県	109	106	3	100	75	25	90	87	3	64	51	13
その他の県	622	574	48	442	267	175	343	314	29	236	152	84

22. 職業（大分類）、従業上の地位（8区分）、男女別15歳以上就業者数

令和2年10月1日

男女別	職業（大分類）												
	総数 1)	管理的 従事者	専門的・ 技術的職 業従事者	事務 従事者	販売 従事者	サービス 従事者	保安 従事者	農林漁 業従事者	生産工 程従事者	輸送・ 機械運 転従事者	建設・ 掘削 従事者	運搬・ 清掃 等従事者	分類不能 の職業
*総数													
総数	135,140	2,356	29,332	31,043	18,481	15,683	3,994	747	11,690	4,059	4,792	9,616	3,347
男	74,580	2,062	16,268	13,078	10,500	5,394	3,291	555	7,898	3,880	4,666	5,296	1,692
女	60,560	294	13,064	17,965	7,981	10,289	703	192	3,792	179	126	4,320	1,655
雇用者総数													
総数	115,507	348	24,531	29,255	16,184	13,964	3,966	296	10,092	3,810	2,850	8,681	1,530
男	61,130	322	12,994	12,488	8,870	4,552	3,263	223	6,657	3,648	2,769	4,596	748
女	54,377	26	11,537	16,767	7,314	9,412	703	73	3,435	162	81	4,085	782
(雇用者) 正規の職員・従 業員													
総数	73,800	342	19,468	20,279	10,075	5,125	3,308	156	6,414	3,032	2,586	2,459	556
男	48,830	316	11,436	10,934	7,500	2,465	2,671	138	5,456	2,930	2,527	2,110	347
女	24,970	26	8,032	9,345	2,575	2,660	637	18	958	102	59	349	209
(雇用者) 労働者派遣事業 所の派遣社員													
総数	4,149	-	533	1,744	303	244	-	7	476	101	5	589	147
男	1,606	-	302	301	96	95	-	7	268	97	5	355	80
女	2,543	-	231	1,443	207	149	-	-	208	4	-	234	67
(雇用者) パート・アルバ イト・その他													
総数	37,558	6	4,530	7,232	5,806	8,595	658	133	3,202	677	259	5,633	827
男	10,694	6	1,256	1,253	1,274	1,992	592	78	933	621	237	2,131	321
女	26,864	-	3,274	5,979	4,532	6,603	66	55	2,269	56	22	3,502	506
役員													
総数	6,797	1,924	1,170	999	1,059	237	3	28	499	61	629	155	33
男	5,435	1,674	965	449	890	141	3	25	460	55	618	133	22
女	1,362	250	205	550	169	96	-	3	39	6	11	22	11
雇人のある業主													
総数	1,747	83	699	26	166	305	-	39	144	17	197	39	32
男	1,386	65	533	12	133	201	-	39	136	14	196	34	23
女	361	18	166	14	33	104	-	-	8	3	1	5	9
雇人のない業主													
総数	7,367	-	2,710	116	794	746	9	236	657	122	995	629	353
男	5,245	-	1,706	61	542	404	9	216	529	118	981	481	198
女	2,122	-	1,004	55	252	342	-	20	128	4	14	148	155
家族従業者													
総数	1,710	-	132	540	199	339	-	146	112	5	71	50	116
男	310	-	27	29	20	60	-	50	46	1	52	13	12
女	1,400	-	105	511	179	279	-	96	66	4	19	37	104
家庭内職者													
総数	122	-	-	2	-	-	-	-	113	-	-	7	-
男	18	-	-	-	-	-	-	-	18	-	-	-	-
女	104	-	-	2	-	-	-	-	95	-	-	7	-

(注) ・1)は、従業上の地位「不詳」を含む。

23. 常住地による従業・通学市町村別15歳以上就業者数及び15歳以上通学者数

令和2年10月1日

常住地による従業・通学市町村	総数	15歳以上就業者	15歳以上通学者
所沢市に常住する就業者・通学者 1)	163,969	150,507	13,462
自市町村で従業・通学	67,612	63,536	4,076
自宅	12,915	12,915	-
自宅外	54,697	50,621	4,076
他市区町村で従業・通学 2)	92,777	83,523	9,254
県内	30,694	26,180	4,514
入間市	5,578	4,657	921
狭山市	5,033	4,445	588
川越市	4,028	3,077	951
さいたま市	2,734	2,370	364
新座市	1,878	1,547	331
三芳町	1,768	1,753	15
飯能市	1,601	1,164	437
朝霞市	747	699	48
ふじみ野市	684	640	44
日高市	501	475	26
その他の市町村	6,142	5,353	789
他県	62,083	57,343	4,740
東京都	59,429	54,958	4,471
神奈川県	1,408	1,259	149
千葉県	585	512	73
茨城県	124	115	9
群馬県	104	98	6
栃木県	90	87	3
山梨県	63	51	12
長野県	44	44	-
大阪府	29	29	-
静岡県	29	28	1
その他の道府県	178	162	16

(注)・1)は、従業地・通学地「不詳」を含む。
 ・2)は、従業・通学市区町村「不詳・外国」を含む。

24. 従業地・通学地による常住市町村別15歳以上就業者数及び15歳以上通学者数

令和2年10月1日

従業地・通学地による常住市町村	総数	15歳以上就業者	15歳以上通学者
所沢市で従業・通学する者 1)	120,898	111,858	9,040
自市町村に常住	67,612	63,536	4,076
自宅	12,915	12,915	-
自宅外	54,697	50,621	4,076
他市町村に常住	47,782	43,065	4,717
県内	30,885	27,632	3,253
入間市	6,506	5,860	646
狭山市	6,266	5,682	584
川越市	3,318	2,968	350
新座市	2,058	1,744	314
飯能市	1,870	1,593	277
さいたま市	1,785	1,673	112
ふじみ野市	1,262	1,138	124
富士見市	1,223	1,108	115
三芳町	803	732	71
朝霞市	720	641	79
その他の市町村	5,074	4,493	581
他県	16,897	15,433	1,464
東京都	15,082	14,029	1,053
神奈川県	749	577	172
千葉県	552	454	98
群馬県	119	95	24
茨城県	95	75	20
栃木県	64	51	13
山梨県	39	27	12
長野県	31	26	5
大阪府	17	13	4
静岡県	17	11	6
その他の道府県	132	75	57

(注)・1)は、従業地・通学地「不詳・外国」で所沢市に常住している者を含む。

25. 世帯の家族類型（4区分）別65歳以上世帯員のいる一般世帯数及び65歳以上世帯人員
各年10月1日

年次地域	65歳以上世帯員のいる一般世帯数							
	総数	A 親族のみの世帯				B 非親族を含む世帯	C 単世帯	3世代帯 ¹⁾
		総数	I 核家族世帯	うち夫婦のみの世帯	II 核家族以外の世帯			
平成22年								
埼玉県	973,264	763,538	571,905	294,481	191,633	5,514	204,212	142,167
所沢市	46,453	35,888	28,919	15,557	6,969	258	10,307	5,059
平成27年								
埼玉県	1,160,223	877,317	702,311	363,834	175,006	7,129	275,777	124,662
所沢市	54,978	41,564	35,534	19,436	6,030	235	13,179	4,138
令和2年								
埼玉県	1,240,902	900,849	755,254	395,081	145,595	7,090	332,963	96,571
所沢市	55,328	40,513	35,506	19,715	5,007	225	14,590	3,168

つづき

年次地域	65歳以上世帯人員							
	総数	A 親族のみの世帯				B 非親族を含む世帯	C 単世帯	3世代帯 ¹⁾
		総数	I 核家族世帯	うち夫婦のみの世帯	II 核家族以外の世帯			
平成22年								
埼玉県	1,396,217	1,184,077	912,550	518,294	271,527	7,928	204,212	195,334
所沢市	67,237	56,562	46,696	27,559	9,866	368	10,307	6,909
平成27年								
埼玉県	1,700,234	1,413,759	1,153,543	660,022	260,216	10,698	275,777	177,405
所沢市	81,461	67,934	59,023	35,431	8,911	348	13,179	5,805
令和2年								
埼玉県	1,828,426	1,484,475	1,262,329	733,270	222,146	10,988	332,963	139,020
所沢市	82,730	67,791	60,130	36,742	7,661	349	14,590	4,523

(注) ・1)は、再掲。

26. 年齢（5歳階級）、男女別高齢単身者数
各年10月1日

男女別	平成27年						令和2年					
	総数	65～69歳	70～74歳	75～79歳	80～84歳	85歳以上	総数	65～69歳	70～74歳	75～79歳	80～84歳	85歳以上
所沢市	13,179	3,372	3,126	2,719	2,197	1,765	14,590	2,862	3,423	3,125	2,653	2,527
男	4,271	1,568	1,064	715	524	400	5,015	1,442	1,420	901	663	589
女	8,908	1,804	2,062	2,004	1,673	1,365	9,575	1,420	2,003	2,224	1,990	1,938

27. 男女別、年齢（6区分）別昼間人口

令和2年10月1日

男女別	昼間人口						
	総数 1)	0～14歳	15～19歳	20～24歳	25～54歳	55～64歳	65歳以上
*総数							
埼玉県	6,581,578	855,488	291,888	281,734	2,322,706	725,324	1,888,239
所沢市	298,938	32,595	9,722	10,624	84,520	29,150	84,229
男							
埼玉県	3,156,112	437,970	151,675	145,861	1,134,277	336,084	834,287
所沢市	139,177	16,777	4,694	5,193	38,190	12,339	36,506
女							
埼玉県	3,425,466	417,518	140,213	135,873	1,188,429	389,240	1,053,952
所沢市	159,761	15,818	5,028	5,431	46,330	16,811	47,723

(注)・1)は、年齢「不詳」を含む。

28. 従業地・通学地による利用交通手段（9区分）別15歳以上通勤・通学者数

平成22年10月1日

年別	総数	1 徒歩だけ	2 鉄道・電車	3 乗合バス	4 勤め先・ 学校のバス	5 自家用車	6 ハイヤー タクシー
平成12年	136,460	9,547	37,344	9,597	3,036	41,552	218
平成22年	128,111	9,502	35,558	8,124	4,015	37,758	167

つづき

7 オートバイ	8 自転車	9 その他	総数を100とした利用交通手段別割合 (%)				
			1 徒歩だけ	2 鉄道・電車	3 乗合バス	4 勤め先・ 学校のバス	5 自家用車
5,114	28,380	1,672	7.0	27.4	7.0	2.2	30.4
5,016	26,453	1,518	7.4	27.8	6.3	3.1	29.5

つづき

総数を100とした利用交通手段別割合 (%)			
6 ハイヤー タクシー	7 オートバイ	8 自転車	9 その他
0.2	3.7	20.8	1.2
0.1	3.9	20.6	1.2

(注)・平成27年以降、調査項目に無し。

29. 埼玉県内市区別人口及び世帯数

令和2年10月1日

地 区	人 口			増減 (令和2年/平成27年)		世 帯 数
	総 数 (人)	男 (人)	女 (人)	増 減 数 (人)	増 減 率 (%)	
埼玉 県部	7,344,765	3,652,169	3,692,596	78,231	1.1	3,162,743
埼玉 市	6,856,182	3,408,332	3,447,850	88,303	1.3	2,967,296
さいたま市	1,324,025	652,920	671,105	60,046	4.8	582,475
さいたま市 西区	93,499	45,843	47,656	6,353	7.3	38,197
さいたま市 北区	149,242	73,370	75,872	5,796	4.0	66,563
さいたま市 大宮区	117,784	58,338	59,446	3,920	3.4	55,188
さいたま市 見沼区	165,049	80,749	84,300	3,089	1.9	70,603
さいたま市 中央区	103,269	51,016	52,253	4,507	4.6	47,770
さいたま市 桜区	98,661	49,764	48,897	751	0.8	46,374
さいたま市 浦和区	164,822	79,554	85,268	10,406	6.7	74,499
さいたま市 南区	191,563	95,491	96,072	11,411	6.3	86,081
さいたま市 緑区	128,321	63,216	65,105	11,799	10.1	50,836
さいたま市 岩槻区	111,815	55,579	56,236	2,014	1.8	46,364
川越市	354,571	177,480	177,091	3,826	1.1	153,376
熊谷市	194,415	97,087	97,328	△ 4,327	△ 2.2	80,153
川口市	594,274	299,238	295,036	16,162	2.8	267,141
行田市	78,617	38,736	39,881	△ 3,496	△ 4.3	31,876
秩父市	59,674	29,068	30,606	△ 3,881	△ 6.1	23,922
* 所沢市	342,464	168,197	174,267	2,078	0.6	152,652
飯能市	80,361	40,294	40,067	△ 354	△ 0.4	33,563
加須市	111,623	55,982	55,641	△ 606	△ 0.5	44,295
本庄市	78,569	39,216	39,353	688	0.9	33,033
東松山市	91,791	46,187	45,604	354	0.4	39,797
春日部市	229,792	113,467	116,325	△ 2,917	△ 1.3	97,638
狭山市	148,699	74,178	74,521	△ 3,706	△ 2.4	63,776
羽生市	52,862	26,142	26,720	△ 2,012	△ 3.7	21,159
鴻巣市	116,828	57,673	59,155	△ 1,244	△ 1.1	47,499
深谷市	141,268	70,200	71,068	△ 2,543	△ 1.8	55,854
上尾市	226,940	112,288	114,652	1,744	0.8	96,559
草加市	248,304	125,213	123,091	1,270	0.5	111,923
越谷市	341,621	168,747	172,874	4,123	1.2	142,774
蕨市	74,283	37,470	36,813	2,023	2.8	36,827
戸田市	140,899	71,388	69,511	4,749	3.5	64,319
入間市	145,651	71,803	73,848	△ 2,739	△ 1.8	61,222
朝霞市	141,083	70,696	70,387	4,784	3.5	62,663
志木市	75,346	36,945	38,401	2,670	3.7	32,730
和光市	83,989	43,138	40,851	3,163	3.9	39,889
新座市	166,017	81,781	84,236	3,895	2.4	73,686
桶川市	74,748	36,950	37,798	812	1.1	30,918
久喜市	150,582	74,607	75,975	△ 1,729	△ 1.1	62,578
北本市	65,201	32,214	32,987	△ 2,208	△ 3.3	27,403
八潮市	93,363	47,995	45,368	6,646	7.7	42,183
富士見市	111,859	54,871	56,988	3,757	3.5	50,979
三郷市	142,145	71,486	70,659	5,624	4.1	60,829
蓮田市	61,499	30,468	31,031	△ 881	△ 1.4	25,474
坂戸市	100,275	50,041	50,234	△ 1,404	△ 1.4	44,555
幸手市	50,066	24,979	25,087	△ 2,458	△ 4.7	20,851
鶴ヶ島市	70,117	34,585	35,532	△ 138	△ 0.2	30,537
日高市	54,571	26,953	27,618	△ 1,949	△ 3.4	22,379
吉川市	71,979	35,800	36,179	2,241	3.2	27,901
ふじみ野市	113,597	56,085	57,512	2,627	2.4	49,395
白岡市	52,214	25,764	26,450	679	1.3	20,513

4 事業所・企業

1. 産業（大分類）別事業所の推移

産 業（大分類）	平成21年	平成24年	平成26年	平成28年	令和3年
* 総 数	10,525	9,636	10,045	9,622	9,413
A 農業，林業	21	17	18	19	21
B 漁 業	-	-	-	-	-
C 鉱業，採石業，砂利採取業	-	1	-	-	-
D 建 設 業	1,218	1,091	1,087	1,047	1,065
E 製 造 業	811	727	721	674	615
F 電気・ガス・熱供給・水道業	7	4	6	2	5
G 情報通信業	140	116	106	93	124
H 運輸業，郵便業	260	250	259	264	276
I 卸売業，小売業	2,580	2,367	2,360	2,284	2,135
J 金融業，保険業	157	151	146	147	147
K 不動産業，物品賃貸業	779	743	761	681	768
L 学術研究，専門・技術サービス業	440	411	414	398	490
M 宿泊業，飲食サービス業	1,247	1,144	1,170	1,150	956
N 生活関連サービス業，娯楽業	998	943	966	951	855
O 教育，学習支援業	477	382	477	411	384
P 医療，福祉	801	774	964	978	1,021
Q 複合サービス業	35	37	37	33	33
R サービス業(他に分類されないもの)	516	478	512	490	518
S 公 務	38	...	41

資料：総務省、経済産業省（事業所・企業統計調査、経済センサス）

（注）・平成21年・平成26年は7月1日現在、平成24年は2月1日現在、平成28年・令和3年は6月1日現在。

2. 産業（大分類）別従業者の推移

産 業（大分類）	平成21年	平成24年	平成26年	平成28年	令和3年
* 総 数	118,798	102,316	114,497	104,000	105,213
A 農業，林業	132	116	218	160	346
B 漁 業	-	-	-	-	-
C 鉱業，採石業，砂利採取業	-	6	-	-	-
D 建 設 業	8,605	7,097	7,457	6,426	6,535
E 製 造 業	12,403	11,588	10,948	11,282	11,129
F 電気・ガス・熱供給・水道業	374	136	273	137	60
G 情報通信業	1,125	992	733	652	577
H 運輸業，郵便業	11,765	12,084	10,287	10,265	10,618
I 卸売業，小売業	23,061	20,573	20,930	21,118	20,757
J 金融業，保険業	2,380	2,268	2,386	2,974	2,725
K 不動産業，物品賃貸業	3,563	3,660	3,218	3,347	3,435
L 学術研究，専門・技術サービス業	2,256	2,171	2,172	2,124	2,391
M 宿泊業，飲食サービス業	11,644	10,613	10,684	10,705	9,495
N 生活関連サービス業，娯楽業	8,730	6,175	5,587	5,409	4,538
O 教育，学習支援業	7,793	3,501	7,785	3,831	3,338
P 医療，福祉	14,351	12,570	19,236	16,419	20,134
Q 複合サービス業	362	357	946	675	627
R サービス業(他に分類されないもの)	8,238	8,409	9,075	8,476	8,508
S 公 務	2,016	...	2,562

資料：総務省、経済産業省（事業所・企業統計調査、経済センサス）

（注）・平成21年・平成26年は7月1日現在、平成24年は2月1日現在、平成28年・令和3年は6月1日現在。

3. 埼玉県市区別事業所・従業者数

市 名	事業所数			従業者数		
	平成28年	令和元年度	令和3年	平成28年	令和元年度	令和3年
埼玉県	240,542	284,566	230,278	2,575,544	...	2,602,009
市 部	222,508	264,554	213,245	2,382,506	...	2,407,451
さいたま市	41,330	50,019	40,233	509,450	...	517,261
西 区	2,192	2,669	2,085	24,035	...	26,043
北 区	4,681	5,346	4,453	60,739	...	59,775
大宮区	7,546	8,947	7,313	117,464	...	125,510
見沼区	4,063	5,043	3,922	41,812	...	40,157
中央区	3,030	3,802	2,974	43,454	...	47,791
桜 区	2,410	3,152	2,404	28,346	...	29,032
浦和区	5,923	7,157	5,609	66,443	...	59,873
南 区	4,453	5,650	4,583	51,943	...	51,146
緑 区	2,843	3,443	2,927	28,289	...	30,179
岩槻区	4,189	4,810	3,963	46,925	...	47,755
川越市	10,657	13,377	10,770	141,082	...	136,645
熊谷市	8,140	9,076	7,800	82,550	...	86,008
川口市	20,853	25,494	19,059	179,695	...	179,305
行田市	3,279	3,771	2,958	31,981	...	30,658
秩父市	3,320	3,544	3,101	25,766	...	24,295
* 所 沢 市	9,622	11,995	9,413	104,000	...	105,213
飯能市	2,900	3,299	2,771	26,928	...	26,909
加須市	4,069	4,519	3,714	44,969	...	44,011
本庄市	3,455	4,027	3,239	34,435	...	35,532
東松山市	3,455	3,787	3,375	38,525	...	41,175
春日部市	7,508	8,373	6,882	66,102	...	67,902
狭山市	4,578	5,240	4,373	66,341	...	57,256
羽生市	2,171	2,391	2,109	23,303	...	24,355
鴻巣市	3,574	3,770	3,225	32,058	...	30,854
深谷市	5,369	6,152	5,136	55,344	...	58,229
上尾市	6,292	7,077	6,043	67,915	...	67,522
草加市	7,288	9,092	7,081	70,731	...	71,466
越谷市	11,053	12,809	10,579	110,758	...	112,120
蕨 市	2,587	3,253	2,340	23,290	...	22,306
戸田市	5,252	6,470	5,202	64,913	...	66,334
入間市	4,713	5,757	4,639	50,018	...	51,999
朝霞市	3,580	4,579	3,602	40,923	...	44,746
志木市	1,996	2,664	2,039	15,642	...	17,100
和光市	1,742	2,368	1,952	27,216	...	29,101
新座市	4,741	5,655	4,474	49,715	...	50,852
桶川市	2,253	2,596	2,184	24,328	...	24,145
久喜市	5,003	5,610	4,731	57,027	...	58,633
北本市	1,957	2,236	1,889	19,609	...	19,238
八潮市	4,388	5,680	4,342	43,216	...	45,901
富士見市	2,923	3,619	2,863	24,668	...	26,592
三郷市	5,414	6,422	5,073	52,919	...	54,271
蓮田市	1,631	2,024	1,669	17,676	...	18,521
坂戸市	2,972	3,318	2,642	30,240	...	29,442
幸手市	2,089	2,316	1,848	18,278	...	17,692
鶴ヶ島市	2,087	2,464	1,976	22,387	...	22,394
日高市	1,842	2,117	1,714	23,155	...	24,682
吉川市	2,029	2,465	2,075	21,345	...	23,200
ふじみ野市	3,009	3,470	2,796	30,402	...	29,512
白岡市	1,387	1,659	1,334	13,606	...	14,074

資料：総務省、経済産業省（経済センサス）

(注) ・平成28年・令和3年は6月1日現在、令和元年度は令和元年6月1日から令和2年3月31日までの期間で調査が行われた。

・令和元年度は、経済センサス-基礎調査における民営事業所を対象とした甲調査の結果を記載した。この調査においては、新規把握事業所を除き従業者数や産業別等の項目については対象としていない。

4. 産業（大分類）別、従業者規模別事業所及び従業者数（民営事業所）

年次	総数		0～4人		5～9人		10～19人		20～29人		30人以上	
	事業所	従業者	事業所	従業者	事業所	従業者	事業所	従業者	事業所	従業者	事業所	従業者
平成 21 年	10,302	108,623	5,685	12,956	2,216	14,465	1,233	16,794	470	11,145	684	53,263
平成 24 年	9,636	102,316	6,255	18,778	1,439	11,821	969	15,134	403	10,141	570	46,442
平成 26 年	9,870	103,683	5,338	11,866	2,077	13,501	1,281	17,291	524	12,509	629	48,516
平成 28 年	9,622	104,000	5,872	16,027	1,577	12,080	1,102	16,320	483	11,858	588	47,715
令和 3 年	9,540	113,589	5,030	10,881	1,922	12,827	1,288	17,489	537	12,881	727	59,511
A 農業, 林業	21	346	6	16	7	46	5	67	1	27	2	190
B 漁業	-	-	-	-	-	-	-	-	-	-	-	-
C 鉱業, 採石業, 砂利採取業	-	-	-	-	-	-	-	-	-	-	-	-
D 建設業	1,065	6,535	616	1,387	287	1,873	115	1,552	31	704	15	1,019
E 製造業	615	11,129	283	641	142	928	89	1,195	30	751	71	7,614
F 電気・ガス・熱 供給・水道業	7	201	3	7	-	-	2	29	-	-	2	165
G 情報通信業	124	577	98	170	11	65	8	105	3	73	4	164
H 運輸業, 郵便業	277	11,004	47	106	42	287	47	684	33	793	102	9,134
I 卸売業, 小売業	2,135	20,757	1,035	2,446	477	3,169	364	4,979	135	3,196	114	6,967
J 金融業, 保険業	147	2,725	51	110	18	120	33	495	24	594	20	1,406
K 不動産業, 物品賃貸業	770	3,440	629	1,369	92	616	24	301	13	282	11	872
L 学術研究, 専 門・技術サー ビス業	494	2,480	356	711	83	543	35	448	12	283	8	495
M 宿泊業, 飲食 サービス業	958	9,612	455	1,013	190	1,316	152	2,074	94	2,276	66	2,933
N 生活関連サー ビス業, 娯楽業	857	4,549	640	1,280	106	665	62	858	21	488	22	1,258
O 教育, 学習 支援業	459	7,864	222	363	76	536	52	728	26	649	80	5,588
P 医療, 福祉	1,050	23,045	314	713	281	1,938	223	2,956	87	2,123	143	15,315
Q 複合サービス 事業	33	627	1	4	19	129	12	155	-	-	1	339
R サービス業 (他に分類され ないもの)	528	8,698	274	545	91	596	65	863	27	642	66	6,052

資料：総務省、経済産業省（事業所・企業統計調査、経済センサス）

(注) ・平成21年・平成26年は7月1日現在、平成24年は2月1日現在、平成28年・令和3年は6月1日現在。

・事業所総数については、派遣・下請従業者のみからなる事業所を含めるため、従業者規模別の事業所数の合計とは一致しない場合がある。

5. 産業(大・中分類)別事業所数及び従業者数 (民営事業所)

令和3年6月1日

産 業 (大・中分類)	事 業 所 数	従 業 者 数		
		総 数	男	女
* 総 数	9,540	113,589	56,446	55,901
A 農 業 , 林 業	21	346	172	174
01 農 業	20	344	171	173
02 林 業	1	2	1	1
B 漁 業	-	-	-	-
03 漁 業 (水産養殖業を除く)	-	-	-	-
04 水 産 養 殖 業	-	-	-	-
C 鉱業, 採石業, 砂利採取業	-	-	-	-
05 鉱 業 , 採 石 業 , 砂 利 採 取 業	-	-	-	-
D 建 設 業	1,065	6,535	5,163	1,367
06 総 合 工 事 業	400	2,670	2,069	599
07 職 別 工 事 業 (設 備 工 事 業 を 除 く)	428	2,391	1,928	460
08 設 備 工 事 業	237	1,474	1,166	308
E 製 造 業	615	11,129	7,170	3,916
09 食 料 品 製 造 業	56	2,413	1,115	1,298
10 飲 料 ・ た ば こ ・ 飼 料 製 造 業	22	79	40	39
11 織 維 工 業	5	36	19	17
12 木 材 ・ 木 製 品 製 造 業 (家 具 を 除 く)	5	40	25	15
13 家 具 ・ 装 備 品 製 造 業	35	140	109	31
14 パ ル プ ・ 紙 ・ 紙 加 工 品 製 造 業	19	569	383	186
15 印 刷 ・ 同 関 連 業	43	822	485	337
16 化 学 工 業	14	230	144	86
17 石 油 製 品 ・ 石 炭 製 品 製 造 業	1	17	14	3
18 プ ラ ス チ ッ ク 製 品 製 造 業	28	578	392	186
19 ゴ ム 製 品 製 造 業	5	49	24	25
20 な め し 革 ・ 同 製 品 ・ 毛 皮 製 造 業	4	8	3	5
21 窯 業 ・ 土 石 製 品 製 造 業	16	85	58	27
22 鉄 鋼 業	1	2	1	1
23 非 鉄 金 属 製 造 業	5	73	61	12
24 金 属 製 品 製 造 業	96	712	513	199
25 は ん 用 機 械 器 具 製 造 業	25	361	231	130
26 生 産 用 機 械 器 具 製 造 業	47	544	431	111
27 業 務 用 機 械 器 具 製 造 業	33	1,588	1,162	426
28 電 子 部 品 ・ デ バ イ ス ・ 電 子 回 路 製 造 業	22	409	295	114
29 電 気 機 械 器 具 製 造 業	36	1,033	774	218
30 情 報 通 信 機 械 器 具 製 造 業	5	30	17	13
31 輸 送 用 機 械 器 具 製 造 業	30	429	293	136
32 そ の 他 の 製 造 業	62	882	581	301

(注) ・従業者数総数については、男女別の不詳を含む。
 ・大分類には、各産業内の格付不能を含む。

資料：総務省、経済産業省（経済センサス）

産業(大・中分類)別事業所数及び従業者数 (民営事業所)

つづき

産 業 (大・中分類)	事 業 所 数	従 業 者 数		
		総 数	男	女
F 電気・ガス・熱供給・水道業	7	201	157	44
33 電 気 業	3	20	18	2
34 ガ ス 業	1	37	16	21
35 熱 供 給 業	-	-	-	-
36 水 道 業	3	144	123	21
G 情報通信業	124	577	396	179
37 通 信 業	4	50	46	4
38 放 送 業	1	6	5	1
39 情 報 サ ー ビ ス 業	82	430	300	128
40 インターネット随サービス業	7	15	8	7
41 映 像 ・ 音 声 ・ 文 字 情 報 制 作 業	30	76	37	39
H 運輸業, 郵便業	277	11,004	8,092	2,829
42 鉄 道 業	32	1,799	1,572	227
43 道 路 旅 客 運 送 業	26	1,104	895	209
44 道 路 貨 物 運 送 業	167	6,096	4,438	1,575
45 水 運 業	-	-	-	-
46 航 空 運 輸 業	-	-	-	-
47 倉 庫 業	33	794	455	339
48 運 輸 に 附 帯 す る 業 業	18	936	553	383
49 郵 便 業 (信 書 便 事 業 を 含 む)	1	275	179	96
I 卸売業, 小売業	2,135	20,757	9,383	10,993
50 各 種 商 品 卸 売 業	3	40	24	16
51 織 維 ・ 衣 服 等 卸 売 業	16	72	38	34
52 飲 食 料 品 卸 売 業	65	439	275	164
53 建 築 材 料 , 鉱 物 ・ 金 属 材 料 等 卸 売 業	126	939	687	252
54 機 械 器 具 卸 売 業	143	1,283	873	367
55 そ の 他 の 卸 売 業	103	574	335	239
56 各 種 商 品 小 売 業	6	428	133	295
57 織 物 ・ 衣 服 ・ 身 の 回 り 小 売 業	196	1,173	281	783
58 飲 食 料 品 小 売 業	525	8,125	2,912	5,194
59 機 械 器 具 小 売 業	264	2,076	1,498	573
60 そ の 他 の 小 売 業	609	4,797	1,911	2,694
61 無 店 舗 小 売 業	77	808	415	380
J 金融業, 保険業	147	2,725	857	1,839
62 銀 行 業	29	738	246	492
63 協 同 組 織 金 融 業	14	237	124	113
64 貸 金 業 , クレジットカード業等 非 預 金 信 用 機 関	9	40	20	20
65 金融商品取引業, 商品先物取引業	13	161	104	57

産業(大・中分類)別事業所数及び従業者数 (民営事業所)

つづき

産 業 (大・中分類)	事 業 所 数	従 業 者 数		
		総 数	男	女
66 補助的金融業等	3	15	7	8
67 保険業(保険媒介代理業, 保険サービス業を含む)	79	1,534	356	1,149
K 不動産業, 物品賃貸業	770	3,440	2,007	1,433
68 不動産取引業	191	1,040	634	406
69 不動産賃貸業・管理業	535	1,981	1,112	869
70 物品賃貸業	43	418	260	158
L 学術研究, 専門・技術サービス業	494	2,480	1,318	1,118
71 学術・開発研究機関	6	122	38	42
72 専門サービス業	278	1,221	617	602
73 広告業	17	84	70	14
74 技術サービス業	192	1,052	592	460
M 宿泊業, 飲食サービス業	958	9,612	3,680	5,419
75 宿泊業	35	419	161	258
76 飲食店	798	7,848	3,096	4,254
77 持ち帰り・配達飲食サービス業	125	1,345	423	907
N 生活関連サービス業, 娯楽業	857	4,549	2,013	2,534
78 洗濯・理容・美容・浴場業	621	2,003	690	1,311
79 その他生活関連サービス業	134	587	254	333
80 娯楽業	102	1,959	1,069	890
O 教育, 学習支援業	459	7,864	3,385	4,478
81 学校教育	97	3,915	1,503	2,412
82 その他の教育支援業	362	3,949	1,882	2,066
P 医療, 福祉	1,050	23,045	6,793	16,216
83 医療業	590	10,502	3,289	7,202
84 保健衛生	6	248	54	194
85 社会保険・社会福祉・介護事業	454	12,295	3,450	8,820
Q 複合サービス事業	33	627	342	285
86 郵便業	24	511	287	224
87 協同組合(他に分類されないもの)	9	116	55	61
R サービス業(他に分類されないもの)	528	8,698	5,518	3,077
88 廃棄物処理業	48	1,236	1,075	161
89 自動車整備業	73	382	311	71
90 機械等修理業	41	181	146	35
91 職業紹介・労働者派遣業	30	1,067	617	450
92 その他の事業サービス業	177	4,978	2,940	1,935
93 政治・経済・文化団体	37	254	108	146
94 宗教	109	484	265	219
95 その他のサービス業	13	116	56	60

5 農 業

1. 専兼業別農家数

各年2月1日 単位：戸

年 次	総農家数	自給的農家 1)	販売農家 2)	専業農家 3)	第1種兼業農家 4)		第2種兼業農家 5)				
					世帯主 農業主	世帯主 農業主	世帯主兼業主				
							恒常的 勤務	日雇・ 臨時雇、 出稼ぎ	自 兼 業		
平成12年	1,934	560	1,374	372	265	210	737	324	159	7	111
平成17年	1,862	625	1,237	411	180	160	646	248	166	11	68
平成22年	1,748	649	1,099	417	170	...	512
平成27年	1,518	669	849	381	105	...	363
令和2年	1,356	625	731

資料：農林水産省（農林業センサス）

- (注) ・「農家」とは、経営耕地面積が10a以上の農業を営む世帯または年間農産物販売金額が15万円以上あった世帯。
 「兼業」とは、世帯主または世帯主以外の世帯員が農業以外の産業に従事している世帯。
- ・ 1)は、経営耕地面積が30a未満かつ年間農作物販売金額が50万円未満の農家。
 - ・ 2)は、経営耕地面積が30a以上または年間農作物販売金額が50万円以上の農家。
 - ・ 3)令和2年は専兼業別の集計がなされていない。
 - ・ 4)は、農業を主としている兼業農家。平成22年及び平成27年は内訳についての集計が、令和2年は専兼業別の集計がそれぞれなされていない。
 - ・ 5)は、農業を従としている兼業農家。平成22年及び平成27年は内訳についての集計が、令和2年は専兼業別の集計がそれぞれなされていない。

2. 農産物販売金額規模別農家数

各年2月1日 単位：戸

年 次	総農家数	販 売 な し	販 売 あ り	販売金額規模						
				50万円 未 満	50～ 100万円 未 満	100～ 300万円 未 満	300～ 500万円 未 満	500～ 1,000 万円 未 満	1,000～ 3,000 万円 未 満	3,000 万円 以 上
平成12年	1,934	862	1,072	262	116	254	128	194	105	13
平成17年	1,862	982	880	180	99	195	124	170	102	10
平成22年	1,748	927	821	166	102	193	104	156	89	11
平成27年	1,518	811	707	154	90	154	91	133	76	9
令和2年	1,356	755	601	104	74	146	80	122	70	5

資料：農林水産省（農林業センサス）

3. 経営耕地面積規模別農家数

各年2月1日 単位：戸

年 次	総農家数	自給的農家	販 売 農 家							
			例外規定 1)	0.3～0.5 ha未満	0.5～1.0 ha未満	1.0～1.5 ha未満	1.5～2.0 ha未満	2.0～3.0 ha未満	3.0～5.0 ha未満	5.0ha 以上
平成12年	1,934	560	13	246	487	271	176	153	25	3
平成17年	1,862	625	13	231	413	251	162	140	26	1
平成22年	1,748	649	17	181	353	234	147	136	29	2
平成27年	1,518	669	13	121	245	191	116	125	36	2
令和2年 2)	1,356	625	…	…	…	…	…	…	…	…

資料：農林水産省（農林業センサス）

(注) ・1)は、経営耕地面積が30a (0.3ha) 未満で年間農産物販売金額が15万円以上あった世帯。

・2)は、販売農家の内訳について集計がなされていない。

4. 就業状態別世帯員数、農業就業人口平均年齢

各年2月1日

年 次	総 数 1)	自営農業に 従事した人 (農業従事者)	自営農業に 主として 従事した人 (農業就業人口)	ふだん仕事として 自営農業に 従事した人 (基幹的農業従事者)	その他の仕事に のみ従事した人 ・ 仕事に従事 しなかった人	農業就業人口の 平均年齢
平成17年	4,811	3,233	2,631	2,122	1,578	60.2
平成22年	4,105	2,853	2,137	1,853	1,252	61.5
平成27年	3,027	2,104	1,707	1,532	923	61.8
令和2年 2)	2,460	1,782	…	1,369	678	…

(注) ・1)は、15歳以上の総数。

資料：農林水産省（農林業センサス）

・2)は、農業就業人口について集計がなされていない。

5. 農業労働力保有状態別農家数

各年2月1日 単位：戸

年 次	総農家数	自給的農家 1)	専従者なし			専 従 者 あ り						
			男子の準 専従者が いる	女子の準 専従者だ け	準専従者 もいない	男女の専従者がいる		専従者は男子だけ		専従者は女子だけ		
						男子の 専従者 2人以上	男子の 専従者 1人	女子の 準専従者 がいる	男子の 準専従者 がいる			
平成12年	1,934	(560)	361	92	448	643	211	432	284	258	106	48
平成17年	1,862	625	220	56	160	551	197	354	195	162	55	25
平成22年	1,748	649	176	28	126	512	192	320	207	91	50	24
平成27年	1,518	669	…	…	…	…	…	…	…	…	…	…
令和2年	1,356	625	…	…	…	…	…	…	…	…	…	…

(注) ・「専従者」とは、年間自家農業従事日数 150日以上の人。

資料：農林水産省（農林業センサス）

・「準専従者」とは、年間自家農業従事日数60日以上 150日未満の人。

・1)の平成12年における () 内の件数は再掲。

・平成27年、令和2年は集計がなされていない。

6. 経営耕地面積の推移

各年2月1日 単位：ha

年 次	総面積	田	畑	樹園地
平成12年	1,631.4	4.2	1,218.5	408.7
平成17年	1,392.3	2.1	1,116.0	274.2
平成22年	1,289.8	3.0	1,054.0	233.0
平成27年	1,075.4	4.7	874.7	196.0
令和2年	992.3	1.2	829.6	161.5

資料：農林水産省（農林業センサス）

(注) ・「経営耕地」とは、自作地と借入地の合計である。なお、過去1年間休閑している土地で、近い将来耕作する意思のはっきりしている土地（休閑地）は「経営耕地」に含めるが、近い将来耕作する意思のない土地（耕作放棄地）はこれに含めない。

・四捨五入の関係で、総面積とその内訳の合計が一致しない場合がある。

7. 農地の転用状況（農地法第4条）

単位：a

用 途	令和2年		令和3年		令和4年		令和5年		令和6年	
	件数	面積	件数	面積	件数	面積	件数	面積	件数	面積
* 総 数	43	189	49	224	36	124	45	168	48	192
住 宅 用 地	19	81	29	129	20	65	34	135	30	122
道 路 ・ 水 路	4	9	5	39	2	3	4	9	1	1
農 業 ・ 商 業 等 施 設	4	33	1	2	4	17	2	6	4	13
駐 車 場 ・ 資 材 置 場	14	51	11	40	8	38	4	17	12	41
そ の 他	2	15	3	14	2	1	1	1	1	15

(注) ・農地法第4条：権利者自身による農地の転用

資料：農業委員会

8. 農地の転用状況（農地法第5条）

単位：a

用 途	令和2年		令和3年		令和4年		令和5年		令和6年	
	件数	面積	件数	面積	件数	面積	件数	面積	件数	面積
* 総 数	144	678	207	1,143	206	1,618	243	1,546	187	1,460
住 宅 用 地	116	397	141	504	155	620	186	861	143	589
道 路 ・ 水 路	2	0	6	2	11	2	8	3	8	3
駐 車 場 ・ 資 材 置 場	20	252	28	298	25	219	33	299	12	59
公 共 的 施 設	2	13	0	0	6	453	5	57	8	82
農 業 ・ 商 業 等 施 設	4	16	22	278	6	284	5	271	12	664
そ の 他	0	0	10	61	3	40	6	55	4	63

(注) ・農地法第5条：所有権の移転や貸借による他者の農地の転用

資料：農業委員会

9. 作物の作付延べ面積（令和6年中）
（露地野菜）

単位：a

地区名 項目	柳 瀬	富 岡	松 井	小手指	三ヶ島	山 口	吾 妻	合 計
さ つ ま い も	152.05	862.50	70.30	505.54	164.20	57.81	22.80	1,835.20
じ ゃ が い も	371.93	496.70	97.10	262.06	289.17	114.64	79.57	1,711.17
里 芋（土垂）	551.24	5,125.30	499.60	242.80	295.99	40.29	36.20	6,791.41
里 芋（蓮葉）	1,120.10	863.70	106.10	202.00	57.08	3.00	1.80	2,353.78
に ん じ ん	1,835.21	3,464.60	280.90	733.86	186.19	20.23	13.81	6,534.80
春 だ い こ ん	290.06	81.60	27.70	46.40	68.19	11.13	13.50	538.58
秋 だ い こ ん	306.55	125.30	60.60	138.57	320.77	31.70	22.70	1,006.19
ほ う れ ん 草	2,747.57	2,022.80	597.65	131.42	267.07	22.01	36.85	5,825.37
は く さ い	209.96	210.60	73.95	92.21	130.81	15.03	18.20	750.76
こ か ぶ	85.10	1,474.40	41.20	121.29	33.39	4.60	3.60	1,763.58
ご ぼ う	12.32	62.50	5.20	156.10	24.20	1.00	1.30	262.62
キ ャ ベ ツ	240.28	167.90	80.45	388.85	92.51	16.22	7.54	993.74
小 松 菜	775.79	1,170.30	118.60	46.76	132.12	13.13	20.50	2,277.20
き ゅ う り	95.84	95.04	38.10	74.90	120.48	25.02	24.98	474.35
ト マ ト	34.68	47.55	26.95	53.79	86.53	17.88	16.86	284.24
な す	110.42	105.95	48.65	100.85	145.74	23.27	28.83	563.70
う ど	0.00	11.00	15.10	0.00	0.00	0.00	0.20	26.30
と う も ろ こ し	260.56	305.70	115.00	275.85	121.30	7.80	1.30	1,087.51
い ん げ ん	23.62	29.90	17.60	22.21	29.43	15.62	4.61	142.99
枝 豆	1,399.07	1,592.60	328.20	851.42	73.74	11.31	12.00	4,268.34
ネ ギ	550.92	708.80	223.40	623.34	309.54	46.63	40.62	2,503.25
た ま ね ぎ	96.11	120.70	42.70	68.47	90.66	30.58	13.90	463.12
ブ ロ ッ コ リ ー	424.56	340.20	83.15	517.88	148.41	14.14	14.21	1,542.55
チ ン ゲ ン サ イ	55.25	90.10	12.60	6.90	6.91	0.20	4.80	176.76
す い か	28.95	112.27	26.50	37.71	70.99	13.71	10.30	300.43
み ず な	19.40	50.70	15.65	4.80	6.70	0.30	1.70	99.25
そ の 他	808.55	867.42	229.35	621.92	594.10	135.94	88.00	3,345.27
合 計	12,606.09	20,606.13	3,282.30	6,327.90	3,866.20	693.12	540.68	47,922.42

（茶）

地区名 項目	柳 瀬	富 岡	松 井	小手指	三ヶ島	山 口	吾 妻	合 計
在 来 種	21.00	86.00	46.57	138.40	288.60	43.10	5.00	628.67
や ぶ き た	273.00	1,137.00	363.00	789.00	2,223.80	163.00	408.00	5,356.80
さ や ま か お り	280.00	820.00	20.00	238.00	614.91	105.00	223.00	2,300.91
そ の 他	120.00	448.00	57.00	217.00	487.00	90.00	79.00	1,498.00
合 計	694.00	2,491.00	486.57	1,382.40	3,614.31	401.10	715.00	9,784.38

（植木・花き）

地区名 項目	柳 瀬	富 岡	松 井	小手指	三ヶ島	山 口	吾 妻	合 計
植木・苗木	159.50	56.00	243.00	231.90	353.70	2.00	11.50	1,057.60
芝 生	0.00	40.00	0.00	0.00	5.00	0.00	0.00	45.00
鉢花（露地）	5.00	15.00	120.80	0.00	76.00	0.00	0.00	216.80
鉢花（施設）	5.00	40.00	203.04	0.00	0.00	0.00	0.00	248.04
切 花 1)	13.00	16.00	42.00	2.00	77.30	5.70	0.10	156.10
合 計	182.50	167.00	608.84	233.90	512.00	7.70	11.60	1,723.54

（注）・1)は、露地と施設の合計。

資料：農業振興課

6 工 業

1. 工業の推移

年 次	事業所数	従 業 者 数			製 造 品 出 荷 額 等 (万円)			
		総 数	男	女	総 額	製造品出荷額	加工賃収入	その他収入額
平成10年	501	11,565	7,497	4,068	21,378,909	19,908,488	1,409,097	61,324
平成11年	445	11,462	7,664	3,798	21,028,657	19,654,851	1,284,245	89,561
平成12年	457	10,686	7,105	3,581	20,848,218	19,487,819	1,322,550	37,849
平成13年	404	10,588	6,975	3,613	21,313,677	20,254,676	990,481	68,520
平成14年	356	9,993	6,679	3,314	18,287,384	17,399,022	818,939	69,423
平成15年	381	10,826	7,139	3,687	20,966,600	20,060,082	880,558	25,960
平成16年	331	8,610	5,455	3,155	16,480,064	15,602,157	850,664	27,243
平成17年	343	9,058	5,658	3,400	19,674,755	18,682,492	980,474	11,789
平成18年	308	8,950	5,567	3,383	19,764,790	18,765,750	980,513	18,527
平成19年	342	9,861	6,140	3,721	21,472,653	20,181,186	1,011,251	280,216
平成20年	369	9,676	6,070	3,606	19,817,510	18,506,926	996,528	314,056
平成21年	319	8,439	5,210	3,229	15,369,895	14,452,151	667,579	250,165
平成22年	291	8,602	5,249	3,353	16,308,048	15,067,034	648,097	592,917
平成23年	309	8,571	-	-	18,259,036	14,944,093	832,319	2,482,624
平成24年	261	7,961	4,972	2,989	14,984,733	13,745,466	676,325	562,942
平成25年	259	8,513	5,383	3,130	16,114,567	14,686,883	773,099	654,585
平成26年	259	8,427	5,389	3,038	16,283,723	14,900,221	810,250	573,252
平成27年	281	8,782	5,512	3,270	19,103,730	17,573,840	744,966	784,924
平成28年	258	8,261	5,360	2,901	17,466,148	15,076,820	1,497,412	891,916
平成29年	253	8,405	5,429	2,976	18,300,090	15,884,568	1,537,437	878,085
平成30年	248	8,878	5,576	3,302	18,302,239	15,784,885	1,587,647	929,707
令和元年	237	7,828	4,970	2,858	17,071,585	14,764,977	1,538,637	767,971
令和2年	224	7,692	4,988	2,704	17,413,119	13,561,212	691,520	3,160,387

資料：総務省、経済産業省（工業統計調査、経済センサス-活動調査）

(注) ・従業者3人以下の事業所は除く。

・平成19年以降は、調査項目の追加を行ったため、製造品出荷額等については、前年の数字と接続しない。

・平成23年、平成27年及び令和2年は経済センサス-活動調査。その他の年は工業統計調査。

・平成27年調査より調査基準日が下記となった。

事業所数及び従業者数が12月31日から翌年6月1日へ変更。製造品出荷額等は各年12月31日で変更なし。

2. 従業者規模別事業所数

年 次	総 数	4 ～ 9人	10 ～ 19人	20 ～ 29人	30 ～ 49人
平成10年	501	288	92	53	27
平成11年	445	247	87	48	27
平成12年	457	253	94	50	26
平成13年	404	210	90	45	25
平成14年	356	174	87	38	26
平成15年	381	194	90	38	24
平成16年	331	154	85	40	23
平成17年	343	172	81	38	21
平成18年	308	144	83	27	23
平成19年	342	154	93	30	26
平成20年	369	188	90	30	27
平成21年	319	156	81	28	23
平成22年	291	132	79	24	24
平成23年	309	161	67	24	23
平成24年	261	117	69	24	23
平成25年	259	112	73	22	22
平成26年	259	110	77	21	19
平成28年	281	135	68	26	21
平成29年	258	112	68	28	16
平成30年	253	104	68	28	17
令和元年	248	99	72	22	18
令和 2年	237	94	65	22	20
令和 3年	224	97	57	19	17

(注) ・従業者3人以下の事業所は除く。

・1) 平成18年以前の数値については、100～199人に含む。

・2) 平成18年以前の数値については、300～499人に含む。

・平成23年、平成28年及び令和3年は経済センサス-活動調査。その他の年は工業統計調査。

・平成28年調査より調査基準日が12月31日から6月1日へ変更となった。

50 ～ 99人	100 ～ 199人	200 ～ 299人 1)	300 ～ 499人	500 ～ 999人 2)	1,000人以上
25	13	-	3	-	-
19	11	-	6	-	-
17	14	-	3	-	-
17	14	-	3	-	-
13	14	-	4	-	-
18	11	-	6	-	-
14	11	-	4	-	-
13	14	-	4	-	-
13	14	-	4	-	-
20	10	5	3	1	-
14	11	6	2	1	-
14	10	4	2	1	-
15	10	4	1	2	-
17	10	2	3	2	-
13	7	3	3	2	-
14	7	3	4	2	-
16	7	4	3	2	-
16	5	3	5	2	-
18	8	4	2	2	-
21	8	3	2	2	-
19	10	3	2	3	-
19	11	3	2	1	-
17	9	6	-	2	-

資料：総務省、経済産業省（工業統計調査、経済センサス-活動調査）

3. 工業の概況

年次 産業（中分類）	事業所数	従業者（人）			現金給与 総額	原材料 使用額等	年初在庫額 (30人以上)
		総数	男	女			
平成28年	258	8,261	5,360	2,901	3,286,197	9,330,077	1,648,706
平成29年	253	8,405	5,429	2,976	3,315,099	10,022,665	1,883,689
平成30年	248	8,878	5,576	3,302	3,473,545	10,162,189	1,989,104
令和元年	237	7,828	4,970	2,858	3,280,448	8,849,988	1,862,972
令和2年	224	7,692	4,988	2,704	3,361,157	8,082,578	1,721,116
食料品	28	1,875	984	891	654,220	2,128,033	148,086
飲料・飼料	3	16	8	8	5,394	12,494	-
繊維	-	-	-	-	-	-	-
木材・木製品	4	33	18	15	8,915	13,387	-
家具・装備品	8	57	45	12	26,063	81,912	-
パルプ・紙	10	432	309	123	156,294	513,655	44,105
印刷	13	974	558	416	256,879	393,473	40,046
化学	9	207	109	98	87,657	144,642	×
石油・石炭	1	17	14	3	×	×	-
プラスチック製品	12	549	368	181	238,511	378,388	×
ゴム製品	3	34	12	22	8,071	7,928	-
なめし革	-	-	-	-	-	-	-
窯業・土石	5	38	30	8	13,187	65,296	-
鉄鋼	-	-	-	-	-	-	-
非鉄金属	2	67	58	9	×	×	×
金属製品	29	405	289	116	164,782	282,030	60,207
はん用機械器具	11	390	250	140	215,064	450,911	×
生産用機械器具	21	466	366	100	226,068	521,942	91,686
業務用機械器具	10	178	120	58	73,108	99,134	×
電子部品	11	360	269	91	167,034	426,483	84,864
電気機械器具	16	897	702	195	539,981	1,757,309	566,069
情報通信機械器具	2	15	11	4	×	×	-
輸送用機械器具	10	122	85	37	50,589	111,265	-
その他製品	16	560	383	177	407,814	434,444	338,669

(注) ・「×」は、調査対象が少ないため、公表を差し控えたもの。ただし、それぞれの総数にはこれらの分も合算してある。
・従業者3人以下の事業所を除く。
・令和2年は経済センサス-活動調査。その他の年は工業統計調査。
・事業所数及び従業者数は、翌年6月1日現在。現金給与総額ほかは、各年12月31日現在。

単位：万円

年末在庫額 (30人以上)	製造品出荷額等				生産額	付加価値額
	総額	製造品出荷額	加工賃収入額	その他収入額		
1,683,574	17,466,148	15,076,820	1,497,412	891,916	16,589,131	7,227,699
1,923,525	18,300,090	15,884,568	1,537,437	878,085	17,464,267	7,325,025
2,143,758	18,302,239	15,784,885	1,587,647	929,707	17,477,080	7,236,299
1,920,592	17,071,585	14,764,977	1,538,637	767,971	16,356,770	7,396,820
1,560,089	17,413,119	13,561,212	691,520	3,160,387	13,075,311	8,124,245
132,654	6,001,554	3,586,150	15,967	2,399,437	3,272,108	3,477,730
-	24,526	22,464	-	2,062	-	11,085
-	-	-	-	-	-	-
-	22,150	20,863	-	1,287	×	8,083
-	158,061	158,061	-	-	×	69,226
35,959	1,029,779	1,003,499	23,577	2,703	1,003,827	439,503
45,472	698,434	469,897	20,632	207,905	456,948	270,953
×	387,237	162,471	224,766	-	346,842	205,297
-	×	×	-	×	×	×
×	967,504	946,937	19,846	721	932,661	475,033
-	20,748	15,559	5,189	-	×	11,654
-	-	-	-	-	-	-
-	117,602	97,839	-	19,763	×	47,569
-	-	-	-	-	-	-
×	×	×	-	×	×	×
55,197	608,031	498,273	102,166	7,592	558,565	290,974
×	993,791	880,567	8,471	104,753	843,665	477,464
93,049	1,001,351	797,494	32,687	171,170	786,090	419,599
×	235,582	199,132	-	36,450	171,857	120,121
87,010	717,474	572,910	19,024	125,540	569,001	259,031
450,892	2,694,085	2,496,388	127,485	70,212	2,469,169	731,121
-	×	×	-	-	×	×
-	203,915	120,062	83,833	20	173,142	84,501
326,198	1,103,884	1,090,640	7,877	5,367	1,015,772	579,362

資料：総務省、経済産業省（工業統計調査、経済センサス-活動調査）

4. 埼玉県市区別事業所数、従業者数、製造品出荷額等

市 名	事 業 所 数		従 業 者 数		製造品出荷額等 (万円)	
	令和 2年	令和 3年	令和 2年	令和 3年	令和元年	令和 2年
埼 玉 県	10,490	10,102	389,487	379,482	1,375,816,504	1,286,295,721
さいたま市	846	825	26,401	27,011	88,919,557	82,766,616
西 区	73	65	1,966	1,998	5,632,587	4,772,134
北 区	78	83	4,808	5,048	19,060,793	18,882,006
大 宮 区	25	27	634	647	1,141,422	1,113,734
見 沼 区	66	59	2,325	2,513	6,481,914	5,936,645
中 央 区	51	50	1,389	1,299	2,871,219	2,497,042
桜 区	95	91	3,493	3,372	9,809,413	8,274,594
浦 和 区	23	27	351	485	437,824	488,825
南 区	81	79	2,551	2,698	16,486,254	15,152,712
緑 区	60	55	794	616	1,540,068	1,416,193
岩 槻 区	294	289	8,090	8,335	25,458,063	24,232,731
川 越 市	441	459	22,818	19,953	84,079,735	83,028,970
熊 谷 市	276	286	13,796	14,273	96,078,988	91,333,299
川 口 市	1,269	1,139	22,716	20,543	52,078,335	46,573,988
行 田 市	170	156	8,366	8,052	27,901,057	25,319,458
秩 父 市	154	143	5,654	5,240	10,869,448	12,576,199
* 所 沢 市	237	224	7,828	7,692	17,071,585	17,413,119
飯 能 市	113	117	5,935	5,213	29,992,366	15,414,216
加 須 市	269	252	13,952	13,305	47,994,177	48,207,197
本 庄 市	138	145	7,129	7,406	32,686,086	36,189,071
東 松 山 市	139	126	8,162	8,843	25,023,247	26,530,902
春 日 部 市	207	198	6,806	6,329	20,471,322	21,007,568
狭 山 市	167	180	16,105	14,872	107,565,958	95,675,551
羽 生 市	151	151	6,291	7,051	27,391,017	29,155,303
鴻 巣 市	143	138	6,592	5,986	23,126,304	19,175,608
深 谷 市	258	233	13,284	14,935	47,498,176	48,044,485
上 尾 市	202	200	10,003	9,395	43,612,368	33,791,032
草 加 市	393	381	13,048	12,161	46,895,767	46,820,342
越 谷 市	374	368	8,907	8,817	23,192,986	22,503,686
蕨 市	52	60	2,868	3,580	9,330,261	13,219,743
戸 田 市	417	402	11,163	11,076	24,894,230	24,300,209
入 間 市	255	241	11,750	11,421	47,479,540	42,221,246
朝 霞 市	137	134	4,536	4,419	8,580,569	8,261,326
志 木 市	76	68	1,439	1,061	2,557,527	2,191,374
和 光 市	67	67	1,264	1,245	3,207,684	3,093,088
新 座 市	190	174	6,001	5,993	13,055,292	11,617,983
桶 川 市	69	73	3,854	3,818	12,396,235	11,750,053
久 喜 市	219	209	12,317	11,863	51,155,299	46,828,051
北 本 市	71	60	3,002	2,825	6,135,960	4,784,424
八 潮 市	578	554	12,641	11,966	40,611,862	36,578,236
富 士 見 市	47	49	763	834	2,056,798	2,191,981
三 郷 市	382	369	6,493	6,568	12,614,188	11,557,252
蓮 田 市	73	68	3,905	3,563	18,358,026	14,806,104
坂 戸 市	92	92	6,238	6,263	15,085,318	14,731,345
幸 手 市	83	82	3,334	3,236	11,423,987	11,143,066
鶴 ヶ 島 市	35	36	1,993	3,033	5,514,303	6,113,477
日 高 市	141	141	6,277	6,095	21,683,471	19,047,182
吉 川 市	181	161	4,632	3,707	10,169,522	7,083,932
ふ じ み 野 市	107	92	4,536	4,204	11,568,445	10,745,844
白 岡 市	48	51	2,431	2,118	6,079,713	5,800,710

(注) ・従業者3人以下の事業所は除く。

資料：総務省、経済産業省（工業統計調査、経済センサス-活動調査）

・事業所数及び従業者数は、各年6月1日現在。製造品出荷額等は、各年12月31日現在。

・各項目、左の年次は工業統計調査、右の年次は経済センサス-活動調査の結果。

7 商業（卸・小売業）

1. 商業（卸・小売業）の推移

年次	事業所数			従業者数			年間商品販売額（万円）		
	総数	卸売	小売	総数	卸売	小売	総数	卸売	小売
平成6年	2,831	466	2,365	19,894	4,173	15,721	62,369,865	29,188,390	33,181,475
平成9年	2,661	398	2,263	19,159	3,613	15,546	54,006,656	21,072,990	32,933,666
平成11年	2,646	490	2,156	21,612	4,538	17,074	54,666,942	24,512,073	30,154,869
平成14年	2,475	465	2,010	20,700	4,376	16,324	49,570,413	22,481,329	27,089,084
平成16年	2,233	425	1,808	19,066	3,745	15,321	50,051,337	21,578,505	28,472,832
平成19年	2,270	418	1,852	19,244	3,381	15,863	46,228,888	17,220,156	29,008,732
平成26年	1,699	326	1,373	15,805	2,636	13,169	46,280,200	19,382,200	26,898,000
平成28年	1,797	343	1,454	17,557	3,019	14,538	52,094,100	21,239,400	30,854,700
令和3年	1,753	331	1,422	17,958	2,572	15,386	52,304,300	21,670,600	30,633,700

資料：総務省、経済産業省（商業統計調査・経済センサス-活動調査）

（注）・平成6年・平成11年・平成26年は7月1日現在、それ以外の年は6月1日現在。
 ・平成26年までは商業統計調査、平成28年からは経済センサス-活動調査。

2. 埼玉県市区別年間商品販売額

単位：百万円、%

市名	合計			卸売業			小売業		
	令和3年	平成28年	前回比	令和3年	平成28年	前回比	令和3年	平成28年	前回比
埼玉県	16,642,337	16,909,010	△ 1.6	9,862,358	10,037,397	△ 1.7	6,779,979	6,871,613	△ 1.3
市部	15,904,096	16,128,507	△ 1.4	9,470,283	9,666,832	△ 2.0	6,433,813	6,461,675	△ 0.4
さいたま市	5,221,819	5,218,153	0.1	3,898,686	3,839,654	1.5	1,323,133	1,378,499	△ 4.0
西 区	117,388	113,384	3.5	50,207	47,814	5.0	67,181	65,570	2.5
北 区	849,281	895,246	△ 5.1	695,513	749,825	△ 7.2	153,768	145,421	5.7
大宮区	1,668,321	1,636,345	2.0	1,423,205	1,294,077	10.0	245,116	342,268	△ 28.4
見沼区	290,908	379,879	△ 23.4	174,868	268,138	△ 34.8	116,040	111,741	3.8
中央区	454,479	401,059	13.3	327,933	283,651	15.6	126,546	117,408	7.8
桜 区	258,388	255,557	1.1	191,083	189,053	1.1	67,305	66,504	1.2
浦和区	311,863	317,575	△ 1.8	144,976	139,145	4.2	166,887	178,430	△ 6.5
南 区	796,083	758,430	5.0	663,627	641,081	3.5	132,456	117,349	12.9
緑 区	248,046	232,361	6.8	99,372	99,446	△ 0.1	148,674	132,915	11.9
岩槻区	227,062	228,317	△ 0.5	127,902	127,423	0.4	99,160	100,894	△ 1.7
川越市	736,297	766,096	△ 3.9	407,193	418,209	△ 2.6	329,104	347,887	△ 5.4
熊谷市	679,244	713,292	△ 4.8	461,385	492,991	△ 6.4	217,859	220,301	△ 1.1
川口市	1,015,680	1,122,968	△ 9.6	576,578	638,366	△ 9.7	439,102	484,602	△ 9.4
行田市	136,526	177,263	△ 23.0	70,605	106,977	△ 34.0	65,921	70,286	△ 6.2
秩父市	77,036	81,623	△ 5.6	15,169	18,163	△ 16.5	61,867	63,460	△ 2.5
*所沢市	523,043	520,941	0.4	216,706	212,394	2.0	306,337	308,547	△ 0.7
飯能市	74,438	75,225	△ 1.0	20,435	19,909	2.6	54,003	55,316	△ 2.4
加須市	190,090	191,391	△ 0.7	116,635	110,935	5.1	73,455	80,456	△ 8.7
本庄市	137,595	517,094	△ 73.4	50,542	435,259	△ 88.4	87,053	81,835	6.4
東松山市	148,759	164,349	△ 9.5	35,914	48,164	△ 25.4	112,845	116,185	△ 2.9
春日部市	345,684	392,363	△ 11.9	123,526	155,435	△ 20.5	222,158	236,928	△ 6.2
狭山市	230,974	287,606	△ 19.7	114,366	170,527	△ 32.9	116,608	117,079	△ 0.4
羽生市	102,980	104,921	△ 1.8	31,953	32,722	△ 2.4	71,027	72,199	△ 1.6
鴻巣市	143,383	180,353	△ 20.5	69,188	79,491	△ 13.0	74,195	100,862	△ 26.4
深谷市	294,293	282,266	4.3	155,080	126,516	22.6	139,213	155,750	△ 10.6
上尾市	667,705	504,363	32.4	325,386	260,487	24.9	342,319	243,876	40.4
草加市	458,808	459,537	△ 0.2	247,437	252,701	△ 2.1	211,371	206,836	2.2
越谷市	778,909	822,472	△ 5.3	402,839	472,489	△ 14.7	376,070	349,983	7.5
蕨 市	87,042	100,353	△ 13.3	34,587	35,194	△ 1.7	52,455	65,159	△ 19.5
戸田市	592,678	534,980	10.8	448,099	405,463	10.5	144,579	129,517	11.6
入間市	242,234	247,932	△ 2.3	84,255	88,648	△ 5.0	157,979	159,284	△ 0.8
朝霞市	240,238	213,211	12.7	162,713	133,752	21.7	77,525	79,459	△ 2.4
志木市	63,658	69,664	△ 8.6	14,630	11,987	△ 22.0	49,028	57,677	△ 15.0
和光市	278,762	128,605	116.8	205,555	65,086	215.8	73,207	63,519	15.3
新座市	323,315	291,637	10.9	193,321	163,747	18.1	129,994	127,890	1.6
桶川市	130,512	140,029	△ 6.8	66,130	96,320	△ 31.3	64,382	43,709	47.3
久喜市	348,702	332,980	4.7	176,356	164,219	7.4	172,346	168,761	2.1
北本市	123,004	121,159	1.5	55,974	56,063	△ 0.2	67,030	65,096	3.0
八潮市	304,263	236,297	28.8	225,325	165,717	36.0	78,938	70,580	11.8
富士見市	115,026	107,097	7.4	24,208	20,116	20.3	90,818	86,981	4.4
三郷市	365,258	271,356	34.6	206,468	119,017	73.5	158,790	152,339	4.2
蓮田市	74,832	89,777	△ 16.6	22,178	40,373	△ 45.1	52,654	49,404	6.6
坂戸市	107,781	101,763	5.9	37,513	27,713	35.4	70,268	74,050	△ 5.1
幸手市	70,536	77,494	△ 9.0	21,742	18,976	14.6	48,794	58,518	△ 16.6
鶴ヶ島市	126,175	121,152	4.1	31,962	36,157	△ 11.6	94,213	84,995	10.8
日高市	90,318	85,103	6.1	37,945	35,111	8.1	52,373	49,992	4.8
吉川市	88,223	79,628	10.8	43,200	35,024	23.3	45,023	44,604	0.9
ふじみ野市	103,761	120,554	△ 13.9	14,723	19,416	△ 24.2	89,038	101,138	△ 12.0
白岡市	64,515	75,460	△ 14.5	23,776	37,344	△ 36.3	40,739	38,116	6.9

資料：総務省、経済産業省（経済センサス-活動調査）

3. 埼玉県市区別卸・小売業事業所数

市 名	平成26年	平成28年	前回比(%)	令和3年	前回比(%)
埼玉県	41,999	45,545	8.4	41,865	△ 8.1
市 部	38,934	42,361	8.8	38,889	△ 8.2
さいたま市	7,205	8,125	12.8	7,394	△ 9.0
西区	343	362	5.5	314	△ 13.3
北区	1,054	1,149	9.0	1,073	△ 6.6
大宮区	1,360	1,682	23.7	1,528	△ 9.2
見沼区	746	801	7.4	728	△ 9.1
中央区	512	562	9.8	528	△ 6.0
桜区	381	419	10.0	380	△ 9.3
浦和区	927	1,057	14.0	937	△ 11.4
南区	674	751	11.4	705	△ 6.1
緑区	534	614	15.0	556	△ 9.4
岩槻区	674	728	8.0	645	△ 11.4
川越市	1,850	2,182	17.9	2,081	△ 4.6
熊谷市	1,604	1,791	11.7	1,694	△ 5.4
川口市	3,241	3,388	4.5	2,924	△ 13.7
行田市	664	674	1.5	570	△ 15.4
秩父市	655	652	△ 0.5	606	△ 7.1
*所沢市	1,699	1,797	5.8	1,753	△ 2.4
飯能市	530	539	1.7	528	△ 2.0
加須市	759	807	6.3	700	△ 13.3
本庄市	632	685	8.4	659	△ 3.8
東松山市	715	751	5.0	699	△ 6.9
春日部市	1,430	1,518	6.2	1,327	△ 12.6
狭山市	842	880	4.5	859	△ 2.4
羽生市	478	531	11.1	490	△ 7.7
鴻巣市	759	770	1.4	642	△ 16.6
深谷市	1,051	1,124	6.9	1,038	△ 7.7
上尾市	1,079	1,159	7.4	1,076	△ 7.2
草加市	1,236	1,283	3.8	1,194	△ 6.9
越谷市	2,134	2,397	12.3	2,180	△ 9.1
蕨市	474	470	△ 0.8	381	△ 18.9
戸田市	723	810	12.0	755	△ 6.8
入間市	870	955	9.8	944	△ 1.2
朝霞市	472	523	10.8	508	△ 2.9
志木市	318	357	12.3	344	△ 3.6
和光市	275	305	10.9	287	△ 5.9
新座市	703	803	14.2	663	△ 17.4
桶川市	402	449	11.7	423	△ 5.8
久喜市	1,032	1,090	5.6	992	△ 9.0
北本市	387	397	2.6	387	△ 2.5
八潮市	566	593	4.8	574	△ 3.2
富士見市	403	606	50.4	591	△ 2.5
三郷市	849	888	4.6	808	△ 9.0
蓮田市	292	304	4.1	301	△ 1.0
坂戸市	487	524	7.6	460	△ 12.2
幸手市	400	394	△ 1.5	337	△ 14.5
鶴ヶ島市	376	412	9.6	407	△ 1.2
日高市	304	287	△ 5.6	282	△ 1.7
吉川市	284	320	12.7	300	△ 6.3
ふじみ野市	505	557	10.3	494	△ 11.3
白岡市	249	264	6.0	237	△ 10.2

資料：総務省、経済産業省（経済センサス-活動調査）

4. 埼玉県市区別事業所数、従業者数及び年間商品販売額

令和3年6月1日

市 名	事業所数			従業者数(人)			年間商品販売額(百万円)		
	合計	卸売業	小売業	合計	卸売業	小売業	合計	卸売業	小売業
埼玉県	41,865	9,978	31,887	438,389	106,373	332,016	16,642,337	9,862,358	6,779,979
市 部	38,889	9,384	29,505	414,644	101,644	313,000	15,904,096	9,470,283	6,433,813
さいたま市	7,394	2,279	5,115	95,697	32,465	63,232	5,221,819	3,898,686	1,323,133
西区	314	73	241	3,744	632	3,112	117,388	50,207	67,181
北区	1,073	503	570	15,200	7,036	8,164	849,281	695,513	153,768
大宮区	1,528	497	1,031	19,648	8,386	11,262	1,668,321	1,423,205	245,116
見沼区	728	218	510	8,190	2,154	6,036	290,908	174,868	116,040
中央区	528	157	371	10,728	4,675	6,053	454,479	327,933	126,546
桜区	380	142	238	5,072	1,800	3,272	258,388	191,083	67,305
浦和区	937	167	770	9,799	1,725	8,074	311,863	144,976	166,887
南区	705	220	485	9,774	3,414	6,360	796,083	663,627	132,456
緑区	556	120	436	7,770	1,172	6,598	248,046	99,372	148,674
岩槻区	645	182	463	5,772	1,471	4,301	227,062	127,902	99,160
川越市	2,081	467	1,614	22,750	6,313	16,437	736,297	407,193	329,104
熊谷市	1,694	503	1,191	14,841	4,897	9,944	679,244	461,385	217,859
川口市	2,924	874	2,050	29,511	7,764	21,747	1,015,680	576,578	439,102
行田市	570	140	430	4,776	1,043	3,733	136,526	70,605	65,921
秩父市	606	104	502	4,175	511	3,664	77,036	15,169	61,867
*所沢市	1,753	331	1,422	17,958	2,572	15,386	523,043	216,706	306,337
飯能市	528	72	456	3,978	465	3,513	74,438	20,435	54,003
加須市	700	161	539	5,314	1,482	3,832	190,090	116,635	73,455
本庄市	659	117	542	6,683	953	5,730	137,595	50,542	87,053
東松山市	699	115	584	6,290	750	5,540	148,759	35,914	112,845
春日部市	1,327	259	1,068	12,083	1,924	10,159	345,684	123,526	222,158
狭山市	859	195	664	8,189	1,896	6,293	230,974	114,366	116,608
羽生市	490	75	415	4,637	449	4,188	102,980	31,953	71,027
鴻巣市	642	133	509	5,531	1,378	4,153	143,383	69,188	74,195
深谷市	1,038	223	815	9,933	2,546	7,387	294,293	155,080	139,213
上尾市	1,076	261	815	13,115	2,974	10,141	667,705	325,386	342,319
草加市	1,194	303	891	12,594	2,710	9,884	458,808	247,437	211,371
越谷市	2,180	501	1,679	22,383	5,001	17,382	778,909	402,839	376,070
蕨市	381	83	298	3,698	587	3,111	87,042	34,587	52,455
戸田市	755	238	517	10,109	3,144	6,965	592,678	448,099	144,579
入間市	944	180	764	9,153	1,399	7,754	242,234	84,255	157,979
朝霞市	508	130	378	6,273	1,746	4,527	240,238	162,713	77,525
志木市	344	63	281	3,288	450	2,838	63,658	14,630	49,028
和光市	287	63	224	5,263	2,258	3,005	278,762	205,555	73,207
新座市	663	148	515	8,217	1,522	6,695	323,315	193,321	129,994
桶川市	423	89	334	4,073	968	3,105	130,512	66,130	64,382
久喜市	992	174	818	9,666	1,399	8,267	348,702	176,356	172,346
北本市	387	67	320	4,142	481	3,661	123,004	55,974	67,030
八潮市	574	224	350	5,610	2,185	3,425	304,263	225,325	78,938
富士見市	591	70	521	5,976	466	5,510	115,026	24,208	90,818
三郷市	808	240	568	9,241	2,586	6,655	365,258	206,468	158,790
蓮田市	301	46	255	2,865	280	2,585	74,832	22,178	52,654
坂戸市	460	75	385	4,444	610	3,834	107,781	37,513	70,268
幸手市	337	56	281	2,798	342	2,456	70,536	21,742	48,794
鶴ヶ島市	407	83	324	5,061	683	4,378	126,175	31,962	94,213
日高市	282	64	218	3,204	723	2,481	90,318	37,945	52,373
吉川市	300	75	225	3,749	998	2,751	88,223	43,200	45,023
ふじみ野市	494	60	434	5,303	330	4,973	103,761	14,723	89,038
白岡市	237	43	194	2,073	394	1,679	64,515	23,776	40,739

資料：総務省、経済産業省（経済センサス-活動調査）

8 物 価 ・ 市 民 所 得

1. 産業別市内総生産

産 業	令和4年度	
	市内総生産（百万円）	構成比（％）
*総計	946,660	100.0
第1次産業	2,815	0.3
農業	2,814	0.3
林業	1	0.0
水産業	1	0.0
第2次産業	124,895	13.2
鉱業	-	-
製造業	81,893	8.7
建設業	43,001	4.5
第3次産業	806,938	85.2
電気・ガス・水道・廃棄物処理業	35,795	3.8
卸売・小売業	108,133	11.4
運送・郵便業	75,265	8.0
宿泊・飲食サービス業	15,909	1.7
情報通信業	8,975	0.9
金融・保険業	47,741	5.0
不動産業	172,212	18.2
専門・科学技術、 業務支援サービス業	64,129	6.8
公務	60,215	6.4
教育	40,772	4.3
保健衛生・社会事業	138,471	14.6
その他のサービス	39,321	4.2
輸入品に課される税・関税	24,831	
(控除)総資本形成に係る消費税	12,819	

資料：埼玉県（埼玉縣市町村民経済計算）

2. 市民所得の分配

項 目	令和4年度	
	所得の分配（百万円）	構成比（%）
*総 計	1,068,059	100.0
雇用者報酬	819,099	76.7
賃金・俸給	704,670	66.0
雇主の社会負担	114,429	10.7
雇主の現実社会負担	110,638	10.4
雇主の帰属社会負担	3,791	0.4
財産所得	59,830	5.6
受取	62,151	5.8
支払	2,321	0.2
一般政府	146	△ 0.0
受取	2,057	0.2
支払	1,910	0.2
家計	59,051	5.5
利子	15,988	1.5
配当(受取)	7,061	0.7
その他の投資所得(受取)	20,344	1.9
賃貸料(受取)	15,657	1.5
対家計民間非営利団体	633	0.1
受取	717	0.1
支払	84	0.0
企業所得	189,130	17.7
民間法人企業	98,687	9.2
公的企業	2,962	0.3
個人企業	87,481	8.2
農林水産業	1,008	0.1
その他の産業	32,205	3.0
持ち家	54,269	5.1

資料：埼玉県（埼玉县市町村民経済計算）

3. 埼玉県市別市民所得

市名	令和4年度		
	市町村内総生産 (百万円)	市町村民所得(分配) (百万円)	1人当たり市町村民所得 (千円)
埼玉県	24,665,567	23,020,215	3,138
さいたま市	5,030,106	5,071,161	3,785
川越市	1,353,264	1,086,437	3,062
熊谷市	1,123,262	612,439	3,188
川口市	1,505,011	1,883,757	3,183
行田市	293,168	209,744	2,718
秩父市	207,616	146,017	2,524
* 所沢市	946,660	1,068,059	3,119
飯能市	251,939	218,326	2,740
加須市	434,180	305,203	2,751
本庄市	352,826	237,412	3,032
東松山市	397,963	264,433	2,871
春日部市	623,350	600,953	2,633
狭山市	676,632	437,520	2,953
羽生市	222,323	148,836	2,835
鴻巣市	285,432	312,041	2,675
深谷市	503,636	385,973	2,754
上尾市	774,263	677,035	2,968
草加市	724,548	762,443	3,059
越谷市	886,765	1,030,700	3,025
蕨市	239,545	242,969	3,287
戸田市	550,728	525,134	3,701
入間市	478,536	408,178	2,831
朝霞市	377,024	502,808	3,532
志木市	148,059	239,985	3,188
和光市	347,354	337,804	4,034
新座市	422,645	496,707	2,999
桶川市	217,038	209,397	2,822
久喜市	568,658	440,981	2,959
北本市	160,654	175,926	2,707
八潮市	409,331	315,724	3,386
富士見市	218,884	328,590	2,918
三郷市	441,726	433,854	3,057
蓮田市	169,468	173,785	2,838
坂戸市	293,671	268,815	2,695
幸手市	154,728	123,668	2,515
鶴ヶ島市	180,938	195,542	2,778
日高市	212,295	151,195	2,804
吉川市	186,036	208,717	2,906
ふじみ野市	279,670	336,238	2,971
白岡市	140,108	151,375	2,880

(注)・「県計」は町村も含む。

資料：埼玉県（埼玉縣市町村民経済計算）

4. 主要調査品目の市別小売価格（令和7年9月）

単位：円

品名	銘柄	単位	所沢市	川口市	熊谷市
食料					
うるち米	国内産、単一原料米、袋入り(5kg入り)、「コシヒカリ」	1袋	4,932	4,711	4,471
食パン	普通品	1kg	523	468	446
カップ麺	中華タイプ、78g入り	1個	178	171	176
まぐろ	めばち又はきはだ、刺身用、さく、赤身	100g	502	383	368
あじ	まあじ、丸(長さ約15cm以上)	100g	129	107	124
いわし	まいわし、丸(長さ約12cm以上)	100g	117	79	81
さば	まさば又はごまさば、切り身、塩さばを除く	100g	140	119	129
さんま	丸(長さ約25cm以上)	100g	153	175	177
いか	するめいか又はやりいか、丸	100g	163	154	179
塩さけ	ぎんざけ、切り身	100g	286	309	311
牛肉	国産品、ロース	100g	776	993	863
豚肉	国産品、バラ(黒豚を除く)	100g	301	324	258
鶏肉	ブロイラー、もも肉	100g	166	131	139
牛乳	店頭売り、紙容器入り(1,000mL入り)	1本	219	232	228
鶏卵	白色卵、パック詰(10個入り)、サイズ混合	1パック	356	311	258
キャベツ		1kg	155	120	114
ほうれんそう		1kg	1,547	1,416	1,457
ねぎ	白ねぎ	1kg	937	795	897
だいこん		1kg	196	273	224
きゅうり		1kg	750	545	781
トマト	ミニトマト(プチトマト)を除く	1kg	1,139	934	1,017
豆腐	木綿豆腐、並	1kg	251	280	297
梨	幸水又は豊水、1個270~450g	1kg	967	914	1,004
ぶどう	巨峰	1kg	2,467	1,787	2,379
バナナ	フィリピン産(高地栽培などを除く)	1kg	335	294	309
しょう油	本醸造、こいくちしょうゆ、生しょうゆ、JAS規格品・特級、ペットボトル入り(450mL入り)	1本	321	300	307
みそ	米みそ、カップ入り(750g入り)、並	1個	349	371	381
チョコレート	板チョコレート、50~55g	100g	427	392	370
アイスクリーム	バニラアイスクリーム、カップ入り(110mL入り)	1個	251	265	273
コロッケ	ポテトタイプ、並	100g	127	128	142
果実飲料	果汁入り飲料、20~50%果汁入り、ペットボトル入り(1,500mL入り)	1本	246	268	247
清酒	普通酒、紙容器入り(2,000mL入り)、アルコール分13度以上16度未満	1本	988	995	1,022
焼酎	単式蒸留しょうちゅう、麦又はさつまいも、紙容器入り(1,800mL入り)、アルコール分25度	1本	1,684	1,714	1,749
ビール	淡色、缶入り(350mL入り)、6缶入り	1パック	1,145	1,144	1,154
中華そば(外食)	ラーメン、しょう油味(豚骨しょう油味を含む)、持ち帰りは除く	1杯	590	667	597
カレーライス(外食)	持ち帰りは除く	1皿	890	743	773
住居					
民営家賃	民営借家の家賃、3.3㎡	1か月	5,279	5,600	4,567
畳替え代	表替え、中級品、材料費及び表替え工賃を含む	1枚	11,000	10,450	11,000
大工手間代	家屋修理手間代、常用1人分	1日	25,000	23,000	22,000

(注)・県内中核市及び施行時特例市のうち、調査を実施した3市について掲載した。

つづき

品名	銘柄	単位	所沢市	川口市	熊谷市
光熱・水道					
プロパンガス	一般家庭用、基本料金＋従量料金(10m ³)	1か月	7,682	8,710	9,145
灯油	白灯油、詰め替え売り、店頭売り	18L	2,106	2,430	2,286
家具・家事用品					
電気炊飯器	圧力IH式、1.0L、1,200～1,400W	1台	32,047	40,993	43,813
電気冷蔵庫	冷凍冷蔵庫、451～500L、5ドア又は6ドア、IoT機能付き(カメラ搭載を除く)	1台	232,567	252,593	218,527
ルームエアコン	冷房・ヒートポンプ暖房兼用タイプ、特殊機能付きを除く	1台	91,273	82,627	96,120
ラップ	ポリ塩化ビニリデン製、幅22cm×長さ50m	1本	350	377	362
ティシュペーパー	1箱300～360枚(150～180組)入り、5箱入り	1000組	501	475	488
トイレトーパー	パルプ100%、白、8ロール入り(長さ75～100m又は2枚重ね37.5～54m)又は12ロール入り(長さ50～60m又は2枚重ね25～30m)	1000m	871	791	882
台所用洗剤	合成洗剤、液体、詰め替え用、ポリ容器入り(370mL入り)	1本	229	245	252
洗濯用洗剤	合成洗剤、綿・麻・合成繊維用、液体、詰め替え用、袋入り(850～900g入り)	1kg	576	541	452
殺虫剤	エアゾールタイプ、缶入り(450mL入り)	1本	658	658	599
被服及び履物					
男子用シャツ	半袖、綿100%、2枚入り、白、普通品	1袋	1,239	1,230	1,496
男子用パンツ	ボクサーブリーフ、2枚入り、普通品	1袋	1,019	1,012	1,012
子供用下着	男児用、半袖シャツ、2枚組、白、普通品	1袋	1,085	1,089	975
婦人用ストッキング	パンティストッキング、プレーン(無地)、中級品	1足	616	660	642
保健医療					
感冒薬	総合かぜ薬、散剤、箱入り(44包入り)	1箱	1,518	1,591	1,518
胃腸薬	複合胃腸薬、錠剤、箱入り(50錠入り)	1箱	926	911	846
ビタミン剤	ビタミン含有保健剤、錠剤、プラスチックボトル入り(90錠入り)	1箱	2,544	2,508	2,508
交通・通信					
ガソリン	レギュラーガソリン、セルフサービス式を除く	1L	177	177	176
車庫借料	月極駐車料金、屋根なし駐車場、アスファルト舗装、小型自動車	1か月	10,000	13,333	9,200
諸雑費					
化粧品	セルフ化粧品、詰め替え用、袋入り(150mL入り)	1袋	1,254	1,320	1,254

資料：埼玉県(消費者物価指数)

5. 埼玉県市区別土地標準価格（各年7月1日現在）

単位：価格は円/m²、変動率は%

年次	住宅地		商業地		工業地		全用途（林地を除く）	
	平均価格	平均変動率	平均価格	平均変動率	平均価格	平均変動率	平均価格	平均変動率
令和4年	116,200	0.8	312,700	1.0	67,900	2.6	145,900	1.0
令和5年	119,400	1.5	325,600	2.0	70,100	2.8	150,700	1.7
令和6年	122,800	1.6	341,700	2.7	72,700	2.8	156,100	1.9
年次 市区名	住宅地		商業地		工業地		全用途（林地を除く）	
	平均価格	平均変動率	平均価格	平均変動率	平均価格	平均変動率	平均価格	平均変動率
令和7年・県平均	126,100	1.5	361,600	3.0	76,500	2.7	162,200	1.8
さいたま市	210,800	2.2	768,300	4.9	138,900	3.2	335,000	2.8
西 区	118,900	2.3	182,000	2.9	…	…	130,300	2.4
北 区	202,000	2.9	258,000	3.4	…	…	214,900	3.0
大宮区	299,000	3.6	1,800,200	8.2	…	…	899,500	5.4
見沼区	137,400	1.2	322,000	2.5	…	…	150,600	1.3
中央区	290,400	2.9	442,000	2.5	…	…	353,600	2.7
桜 区	153,000	1.0	…	…	211,000	3.9	160,300	1.4
浦和区	382,700	3.3	950,300	8.0	…	…	609,700	5.2
南 区	274,600	2.6	524,300	3.0	…	…	328,100	2.7
緑 区	180,800	1.5	250,000	2.0	…	…	185,100	1.6
岩槻区	101,000	1.4	142,500	2.2	66,700	2.5	105,500	1.6
川越市	144,200	2.0	392,500	4.0	60,000	2.9	200,200	2.5
熊谷市	45,800	0.6	100,100	0.8	25,000	1.7	57,100	0.7
川口市	260,800	4.4	790,400	9.9	197,000	7.1	315,800	5.1
行田市	29,000	△ 0.3	59,800	△ 0.1	33,800	0.9	34,100	△ 0.1
秩父市	26,800	△ 0.6	69,000	0.0	13,900	0.0	33,500	△ 0.5
*所沢市	182,300	2.3	435,800	3.8	…	…	231,400	2.6
飯能市	55,200	0.0	187,500	0.8	…	…	72,900	0.1
加須市	31,600	△ 0.4	59,100	△ 0.3	41,300	0.8	36,300	△ 0.2
本庄市	36,500	0.5	64,600	0.8	20,400	2.0	42,200	0.7
東松山市	63,400	0.0	115,300	0.0	46,000	1.3	70,600	0.1
春日部市	81,600	0.2	173,400	0.0	66,700	0.5	97,600	0.2
狭山市	118,900	1.2	249,000	1.2	…	…	129,700	1.2
羽生市	30,200	△ 0.1	38,100	0.0	34,600	0.9	31,600	0.0
鴻巣市	63,800	0.4	117,500	0.9	40,500	4.4	69,100	0.8
深谷市	35,400	0.1	70,800	△ 0.1	21,900	1.9	40,800	0.2
上尾市	116,600	1.5	354,300	2.3	72,600	3.4	145,700	1.7
草加市	161,700	4.0	239,300	4.6	123,000	5.1	173,500	4.2
越谷市	146,800	2.5	336,400	3.8	…	…	189,600	2.8
蕨 市	304,000	5.4	725,000	9.8	…	…	409,300	6.5
戸田市	315,800	5.5	457,700	9.8	202,000	6.6	331,000	6.7
入間市	107,100	0.8	216,000	0.9	92,500	2.4	113,400	1.0
朝霞市	255,300	3.5	619,000	3.7	…	…	295,700	3.5
志木市	234,300	2.8	283,000	2.9	…	…	241,300	2.8
和光市	261,800	3.8	421,000	3.7	…	…	288,300	3.8
新座市	205,500	2.4	788,000	5.1	179,000	-	248,200	2.6
桶川市	89,500	0.9	163,000	0.6	53,900	2.7	94,300	1.1
久喜市	59,200	0.0	90,800	0.3	55,900	0.9	62,500	0.0
北本市	84,000	1.0	113,000	0.9	52,700	1.3	83,700	1.0
八潮市	125,800	2.9	227,500	2.9	131,000	5.6	143,600	3.1
富士見市	220,000	3.1	508,000	3.9	…	…	286,500	3.3
三郷市	122,500	1.6	174,300	2.5	129,000	4.1	133,500	2.1
蓮田市	95,400	0.7	176,000	0.6	…	…	108,800	0.7
坂戸市	67,700	△ 0.1	185,000	1.1	60,800	3.0	78,100	0.6
幸手市	44,000	△ 0.4	66,300	△ 0.6	50,400	0.6	48,800	△ 0.3
鶴ヶ島市	90,000	0.9	186,000	1.1	77,800	3.3	102,000	1.3
日高市	51,200	0.0	71,900	△ 0.6	59,500	2.6	55,400	0.3
吉川市	101,900	0.7	210,000	1.4	69,000	3.4	107,200	1.4
ふじみ野市	201,800	3.2	284,000	3.3	…	…	213,600	3.2
白岡市	87,900	0.3	144,000	0.7	56,100	0.7	92,800	0.4

(注)・調査地点の前年価格が不明のため、平均変動率が算出されていないものがある。資料：埼玉県（埼玉県統計年鑑）

9 通信・運輸

1. 郵便局数

各年12月31日

年次	直営の郵便局		簡易郵便局 1)	
	所沢市	埼玉県	所沢市	埼玉県
令和3年	25	627	0	17
令和4年	25	627	0	16
令和5年	25	627	0	16
令和6年	25	626	0	16
令和7年	25	625	0	14

(注) ・1)簡易郵便局とは、簡易郵便局法に基づき、日本郵便株式会社から受託した窓口業務を行う施設をいう。

資料：日本郵政株式会社

2. 埼玉県内一般旅券発行件数

単位：件

年次	合計	年齢別発行件数				
		0～19歳	20～29歳	30～39歳	40～49歳	50～59歳
令和2年	73,974	16,342	15,216	8,639	9,808	9,676
令和3年	29,032	4,819	4,951	3,996	4,445	4,418
令和4年	70,070	13,878	15,711	9,623	10,396	9,932
令和5年	199,820	45,318	50,225	25,830	26,127	26,328
令和6年	218,353	52,621	55,340	27,367	27,462	28,123

つづき

年次	年齢別発行件数（続き）			種類別発行件数		
	60～69歳	70～79歳	80歳～	10年旅券	5年旅券	子供
令和2年	8,234	5,328	731	46,947	21,877	5,150
令和3年	3,739	2,289	375	21,163	5,767	2,102
令和4年	6,313	3,566	651	49,212	15,212	5,646
令和5年	15,556	8,719	1,717	129,889	54,295	15,636
令和6年	16,558	9,079	1,803	135,205	66,451	16,697

(注) ・子供とは、12歳未満の5年旅券のこと。

資料：埼玉県（埼玉県統計年鑑）

3. 自動車等保有台数

各年12月31日

年次	自動車台数 (A+B+C)	登 録 自 動 車									
		小計 A (1+2+3+4)	貨 物 自 動 車				乗 合 自 動 車 (2)	乗 用 自 動 車			特 種 用 途 車 大 型 特 殊 車 (4)
			計 (1)	普通車	小型車	被けん 引 車		計 (3)	普通車	小 型 四 輪 車	
令和4年	179,960	105,090	11,155	4,269	6,655	231	437	90,250	46,456	43,794	3,248
令和5年	180,159	104,437	11,333	4,349	6,736	248	428	89,380	46,899	42,481	3,296
令和6年	180,267	103,824	11,376	4,351	6,779	246	427	88,684	47,463	41,221	3,337
令和7年	181,063	103,694	11,475	4,425	6,804	246	433	88,284	48,343	39,941	3,502

つづき

年次	届 出 自 動 車								原 動 機 付 自 転 車 (125cc以下) C
	小計 B (5+6+7)	軽 自 動 車					小 型 特 殊 車 (6)	自 動 二 輪 車 (250cc超) (7)	
		計 (5)	四輪乗用	四輪貨物	三 輪 車	二 輪 車 (250cc 以下)			
令和4年	58,628	53,126	38,049	10,877	7	4,193	1,161	4,341	16,242
令和5年	59,657	53,981	38,919	10,827	7	4,228	1,167	4,509	16,065
令和6年	60,617	54,800	39,706	10,873	7	4,214	1,181	4,636	15,826
令和7年	61,729	55,924	40,577	11,118	4	4,225	1,169	4,636	15,640

資料：埼玉運輸支局所沢自動車検査登録事務所、市民税課

4. 市内循環バス（ところバス）路線別輸送人員

路 線 別	令和6年度						
	年 間 乗 客 数 (人)				1日当たり (人)	1日の運行回数(回) (平日)	
	総 数	一 般	高 齢 者	障 害 者		左 回 り	右 回 り
* 総 数	366,598	125,239	162,287	79,072	1,021	83	7) 8)
東 路 線 (柳 瀬 コ ー ス)	56,657	28,814	15,635	12,208	158	13	7) 8)
東 路 線 (松 井 循 環 コ ー ス)	62,230	22,118	27,681	12,431	173	5	5
西 路 線 (新 所 沢 ・ 狭 山 ケ 丘 コ ー ス) 1)	75,311	28,286	27,559	19,466	210	13	8) 13) 8)
西 路 線 (向 陽 町 ・ 北 中 コ ー ス) 2)3)	5,762	1,757	3,004	1,001	33	3	3
西 路 線 (航 空 公 園 駅 ~ 新 所 沢 駅 東 口) 2)4)	3,755	1,300	1,238	1,217	21	5	5
南 路 線 (吾 妻 循 環 コ ー ス)	63,489	16,553	35,580	11,356	177	4	4
南 路 線 (山 口 循 環 コ ー ス)	77,987	18,353	42,880	16,754	217	5	5
北 路 線 (富 岡 循 環 コ ー ス) 5)	20,432	7,948	7,845	4,639	112	4	4
一 日 乗 車 券 6)	975	110	865	-	3	-	-

(注) ・ 1)の左回りは新所沢駅西口発狭山ヶ丘駅東口方面。右回りは小手指駅北口発航空公園駅方面。資料：都市計画課

・ 2)は、令和6年10月1日から運行。

・ 3)の左回りは、新所沢駅西口発小手指駅北口行き。右回りは小手指駅北口発新所沢駅西口行き。

・ 4)の左回りは、航空公園駅発新所沢駅東口行き。右回りは新所沢駅東口発航空公園駅行き。

・ 5)は、令和6年9月30日まで運行。

・ 6)は、全路線1日乗り降り自由の乗車券による乗客数。

・ 7)は、1日の運行回数の合計。

・ 8)は、令和6年10月1日以降の運行回数。

5. バス路線別輸送人員

路線別			令和6年度					
起 点	経 由	終 点	年間乗客数 (人)	1日当たり (人)	1日の運行回数(回)			
					平 日		土・日・祝	
					往路	復路	往路	復路
所沢駅東口上	福 岡	大宮駅西口	83,874	230	1	1	-	-
所沢駅東口上	富 岡	上福岡駅西口			3	4	4	5
中 富	軒 家	上福岡駅西口			1	-	1	-
小手指駅南口	誓 詞 橋	早稲田大 学			20	27	15	18
小手指駅南口	狭 山 ケ 丘	駅箱根ケ崎 駅	-	-	-	1		
小手指駅南口	所沢ロイヤル病院前	宮 寺 西	535,636	1,467	24	15	17	15
小手指駅南口	西埼玉中央病院前	宮 寺 西			-	-	1	-
小手指駅南口	大 六 天	宮 寺 西			-	11	-	6
小手指駅南口	大 六 天	金子駅入 口			3	1	4	1
小手指駅南口	誓 詞 橋	西埼玉中央病 院	11	11	5	5		
小手指駅南口	大 六 天	内 手	9	-	3	-		
小手指駅南口	大 六 天	小手指駅南 口	1,447	4	-	-	-	2
所沢駅東口	跡見女子大 学	志木駅南口	757,347	2,075	18	18	17	17
所沢駅東口	東 所 沢	跡見女子大 学			10	10	4	4
航空公園駅	秩父学園入 口	エステシテイ 所沢	635,308	1,741	59	58	47	46
所沢駅東口	航空公園 駅	エステシテイ 所沢			-	1	4	4
航空公園駅	所沢車検 場	東 所 沢 駅	20,058	55	-	-	9	8
所沢駅東口	こぶし団地 入 口	航空公園 駅	385,138	1,055	9	8	9	7
所沢駅東口	安 松	清瀬駅北 口	553,961	1,518	34	34	30	30
東 所 沢 駅	所沢車検 場	エステシテイ 所沢	1,055,914	2,893	6	5	3	3
所沢駅東口	安 松	東 所 沢 駅			62	61	56	56
東 所 沢 駅	やなせ荘入 口	エステシテイ 所沢			1	1	-	-
新所沢駅東口	下 富	西武フラワーヒ ル	357,557	980	32	23	27	22
新所沢駅東口	秋草学園高 校	西武フラワーヒ ル			6	15	3	7
新所沢駅東口	花 園	所沢ニュータウ ン	567,203	1,554	63	62	43	43
新所沢駅東口	並木通り団 地	航空公園 駅	59,068	162	3	3	3	3
航空公園駅	所沢市役 所	並木通り団 地	551,570	1,511	62	62	44	44
所沢駅西口	航空公園 駅	並木通り団 地			1	1	-	-
新所沢駅東口	上 赤 坂	本 川 越 駅	1,134,666	3,109	40	42	27	28
新所沢駅東口	所 沢 新 田	上 赤 坂			1	1	-	1
新所沢駅東口	花 園	西武バス所沢 営業所			3	3	2	1
所沢駅東口	所沢ニュータウ ン	西武バス所沢 営業所			21	23	15	15
西武バス所沢 営業所	今 福	本 川 越 駅	429,469	1,177	8	5	5	5
所沢駅西口	松が丘中 央	西武園 駅			44	43	32	33
小手指駅南口	北野天神 前	椿峰ニュータウ ン	737,619	2,021	59	62	43	43
所沢駅東口	新 秋 津 駅	久米川駅北 口	1,219,332	3,341	12	12	11	11
所沢駅東口	全 生 園	清瀬駅南 口			7	7	4	4
(深夜)所沢 駅東口	安 松	東 所 沢 駅	3,179	9	1	1	-	-
(深夜)新所 沢駅東口	花 園	所沢ニュータウ ン	2,324	6	1	-	-	-
(深夜)航空 公園駅	所沢市役 所	並木通り団 地	1,114	3	1	-	-	-
(深夜)所沢 駅東口	こぶし団地 入 口	西武バス所沢 営業所	4,294	12	2	-	-	-
(深夜)西武 バス所沢 営業所	今 福	本 川 越 駅	2,204	6	-	1	-	-
(深夜)小指 指駅南口	北野天神 前	椿峰ニュータウ ン	6,871	19	2	-	-	-
(深夜)所沢 駅東口	新 秋 津 駅	久米川駅北 口	2,848	8	-	1	-	-

6. 鉄道旅客乗降状況（各駅1日平均）

単位：人

駅名	令和4年度	令和5年度	令和6年度
	乗降人員	乗降人員	乗降人員
* 総数 1)	388,454	405,171	423,418
所沢駅	95,294	101,123	109,930
新所沢駅	45,869	47,572	47,629
航空公園駅	22,428	23,394	23,946
西所沢駅	22,810	23,749	24,676
下山口駅	6,971	7,174	7,266
西武球場前駅	10,440	10,624	12,883
小手指駅	40,509	42,067	43,489
狭山ヶ丘駅	21,426	22,147	22,670
東所沢駅 2)	14,281	14,903	15,539
西武園ゆうえんち駅 3)	1,667	1,586	1,472
秋津駅 4)	71,805	74,542	76,596
新秋津駅 5)	34,954	36,290	37,322

(注) ・1)は、東所沢駅、新秋津駅の降車人員を除く。資料：西武鉄道株式会社、J R 東日本株式会社
 ・2)及び5)は、乗車人員のみ公表。
 ・3)は、令和3年3月に「遊園地西駅」から駅名変更。
 ・4)の乗降人員は、駅南口の東村山市分を含む。
 ・5)は、東村山市内の駅。4)との乗換駅。

7. 埼玉県内曜日別、時間別交通事故発生状況

単位：件

年次・時刻	総数	日	月	火	水	木	金	土
令和2年	17,115	1,705	2,639	2,513	2,602	2,570	2,849	2,237
令和3年	16,707	1,698	2,516	2,430	2,567	2,511	2,735	2,250
令和4年	16,576	1,686	2,444	2,464	2,490	2,505	2,767	2,220
令和5年	17,002	1,733	2,556	2,563	2,568	2,566	2,709	2,307
令和6年	15,831	1,627	2,326	2,441	2,411	2,302	2,556	2,168
0-2時	233	44	25	22	31	37	29	45
2-4時	119	19	13	14	15	19	17	22
4-6時	310	25	57	40	56	41	42	49
6-8時	1,646	73	255	302	270	274	319	153
8-10時	2,390	178	402	378	385	359	413	275
10-12時	1,862	231	252	250	265	257	275	332
12-14時	1,766	242	250	265	221	228	257	303
14-16時	1,770	219	258	271	290	224	261	247
16-18時	2,399	255	342	387	374	341	392	308
18-20時	2,137	201	301	361	335	341	342	256
20-22時	834	96	128	106	113	138	145	108
22-24時	365	44	43	45	56	43	64	70

(注) ・人身事故のみ計上。

資料：埼玉県（埼玉県統計年鑑）

8. 埼玉県市区別車種別保有車両数

令和7年3月31日 単位：台

市名	総数	貨物車	乗合車	乗用車	特種用途車	小型二輪車	(別掲) 軽自動車
埼玉県	2,686,489	330,500	9,867	2,148,769	83,216	114,137	1,440,025
さいたま市(a)	3,112	262	9	2,514	101	226	...
西 区	35,977	4,794	133	28,363	1,282	1,405	17,984
北 区	50,216	5,673	156	41,689	1,165	1,533	19,166
大宮区	39,881	3,389	162	34,560	589	1,181	12,488
見沼区	53,519	5,015	108	44,735	1,488	2,173	28,565
中央区	29,803	2,261	91	25,862	432	1,157	9,175
桜 区	29,990	3,481	153	24,016	916	1,424	12,959
浦和区	38,878	1,651	58	35,525	439	1,205	9,671
南区	50,037	3,769	78	43,535	767	1,888	15,715
緑 区	43,315	4,072	199	36,338	1,113	1,593	17,914
岩槻区	52,802	10,932	458	36,883	2,651	1,878	27,714
川越市	128,016	13,633	625	104,838	3,607	5,313	72,482
熊谷市	92,062	10,503	346	75,388	2,548	3,277	61,684
川口市	189,640	29,317	573	145,364	5,985	8,401	72,630
浦和市	5,898	495	28	4,282	329	764	...
大宮市	5,864	491	11	4,338	347	677	...
行田市	37,757	4,674	141	30,401	1,075	1,466	27,119
秩父市	26,160	3,490	164	20,080	957	1,469	26,599
*所沢市	108,591	11,475	433	88,284	3,502	4,897	54,516
飯能市	30,858	3,469	335	24,485	1,069	1,500	23,502
加須市	50,874	6,530	228	40,280	1,798	2,038	39,572
本庄市	38,788	4,575	167	31,204	1,070	1,772	28,907
東松山市	39,529	4,689	77	32,227	916	1,620	28,002
岩槻市	3,280	570	13	2,250	191	256	...
春日部市	79,920	8,612	184	65,850	2,225	3,049	47,479
狭山市	55,508	6,270	237	44,365	2,026	2,610	34,134
羽生市	24,653	2,538	57	20,435	634	989	18,886
鴻巣市	44,378	3,494	130	38,032	1,013	1,709	29,225
深谷市	68,363	8,089	185	55,404	1,840	2,845	51,507
上尾市	82,921	7,997	213	68,233	1,763	4,715	40,733
与野市	1,076	62	4	773	92	145	...
草加市	78,565	10,771	198	61,879	2,397	3,320	30,981
越谷市	118,960	14,868	356	95,499	3,819	4,418	52,857
蕨 市	17,689	1,543	19	14,928	328	871	5,516
戸田市	47,875	8,707	211	34,400	2,551	2,006	13,171
入間市	55,724	7,277	126	43,909	1,922	2,490	33,999
鳩ヶ谷市	2,827	498	11	1,935	158	225	...
朝霞市	42,241	5,461	64	33,560	1,013	2,143	15,307
志木市	21,620	2,242	33	17,546	499	1,300	8,913
和光市	23,418	3,256	92	18,054	773	1,243	6,827
新座市	52,268	7,795	301	40,088	1,663	2,421	21,772
桶川市	27,977	2,685	122	23,148	874	1,148	16,335
久喜市	58,588	6,282	284	48,266	1,718	2,038	37,737
北本市	24,351	2,001	37	20,799	567	947	15,286
八潮市	42,313	11,383	115	27,350	1,866	1,599	15,518
上福岡市	996	71	2	774	47	102	...
富士見市	31,989	2,921	150	26,833	724	1,361	15,691
三郷市	57,493	11,275	146	41,238	2,738	2,096	24,094
蓮田市	23,428	2,875	56	19,197	384	916	14,021
坂戸市	36,166	3,302	155	30,245	877	1,587	25,380
幸手市	20,200	2,331	63	16,444	559	803	14,449
鶴ヶ島市	25,732	2,464	70	21,458	798	942	15,961
日高市	24,749	3,618	50	19,136	834	1,111	18,179
吉川市	27,516	4,437	117	20,992	870	1,100	14,714
ふじみ野市	30,415	2,041	72	26,367	690	1,245	16,448
白岡市	18,574	2,154	39	15,442	343	596	11,860

(注) ・保有車両登録時の市区名で集計している。さいたま市(a)は区政が

導入されるまでのさいたま市の台数。

・保有車両数とは検査対象車両数のことで、自家用と事業用の合計。

・県計は、登録地不明の台数を含む。

資料：埼玉県（埼玉県統計年鑑）

10 財政・税務

1. 一般会計歳入・歳出決算状況

単位：千円、%

科目(款)	令和3年度	令和4年度	令和5年度			令和6年度		
	決算額	決算額	決算額	構成比	前年度対比 増減率	決算額	構成比	前年度対比 増減率
* 歳入合計	125,591,257	126,723,303	130,634,170	100.0	3.1	136,940,830	100.0	4.8
市 税	53,459,944	54,972,793	55,598,917	42.6	1.1	55,491,986	40.5	△ 0.2
地方譲与税	613,875	613,662	622,244	0.5	1.4	623,882	0.5	0.3
利子割交付金	35,708	22,014	19,722	0.0	△ 10.4	26,623	0.0	35.0
配当割交付金	349,764	316,968	360,469	0.3	13.7	507,129	0.4	40.7
株式等譲渡所得割交付金	414,904	246,759	419,287	0.3	69.9	728,428	0.5	73.7
法人事業税交付金	464,043	510,595	530,946	0.4	4.0	598,325	0.4	12.7
地方消費税交付金	7,372,467	7,727,613	7,684,464	5.9	△ 0.6	8,077,277	5.9	5.1
ゴルフ場利用税交付金	21,678	23,831	22,734	0.0	△ 4.6	25,256	0.0	11.1
自動車取得税交付金	-	-	-	-	-	-	-	-
環境性能割交付金	79,509	103,303	116,788	0.1	13.1	131,889	0.1	12.9
国有提供施設等所在 市町村助成交付金等	447,628	454,783	447,695	0.3	△ 1.6	447,708	0.3	0.0
地方特例交付金	694,372	407,550	379,934	0.3	△ 6.8	1,981,919	1.4	421.6
地方交付税	3,725,959	3,048,138	3,042,045	2.3	△ 0.2	4,201,549	3.1	38.1
交通安全対策特別交付金	38,452	33,586	30,505	0.0	△ 9.2	29,320	0.0	△ 3.9
分担金及び負担金	566,738	595,527	618,906	0.5	3.9	609,771	0.4	△ 1.5
使用料及び手数料	1,325,696	1,364,997	1,346,403	1.0	△ 1.4	1,367,116	1.0	1.5
国庫支出金	30,265,209	28,523,112	25,997,350	19.9	△ 8.9	27,924,923	20.4	7.4
県 支 出 金	7,075,761	7,595,462	7,690,702	5.9	1.3	8,123,282	5.9	5.6
財 産 収 入	215,347	188,487	212,426	0.2	12.7	177,387	0.1	△ 16.5
寄 附 金	42,920	23,541	24,473	0.0	4.0	147,315	0.1	501.9
繰 入 金	3,636,968	6,060,677	7,852,783	6.0	29.6	8,634,764	6.3	10.0
繰 越 金	6,064,342	7,929,557	10,284,314	7.9	29.7	6,885,095	5.0	△ 33.1
諸 収 入	1,796,412	1,834,129	1,680,307	1.3	△ 8.4	2,895,249	2.1	72.3
市 債	6,883,561	4,126,219	5,650,756	4.3	36.9	7,304,637	5.3	29.3
* 歳出合計	117,661,700	116,438,989	123,749,075	100.0	6.3	129,132,499	100.0	4.4
議 会 費	543,473	557,428	579,074	0.5	3.9	600,390	0.5	3.7
総 務 費	14,313,485	15,053,196	16,440,094	13.3	9.2	17,667,008	13.7	7.5
民 生 費	56,214,853	55,131,855	58,478,150	47.3	6.1	58,879,947	45.6	0.7
衛 生 費	12,886,061	12,447,125	12,762,828	10.3	2.5	15,418,306	11.9	20.8
労 働 費	120,285	84,699	98,312	0.1	16.1	85,189	0.1	△ 13.3
農 林 水 産 業 費	199,408	263,324	234,230	0.2	△ 11.0	258,575	0.2	10.4
商 工 費	1,544,014	717,198	630,073	0.5	△ 12.1	650,006	0.5	3.2
土 木 費	9,850,556	9,822,302	9,411,028	7.6	△ 4.2	10,923,888	8.5	16.1
消 防 費	4,059,936	4,099,524	4,116,206	3.3	0.4	4,078,984	3.2	△ 0.9
教 育 費	10,420,950	10,777,006	13,617,598	10.9	26.4	13,416,437	10.4	△ 1.5
災 害 復 旧 費	-	-	-	-	-	-	-	-
公 債 費	7,508,679	7,485,332	7,381,482	6.0	△ 1.4	7,153,769	5.5	△ 3.1
諸 支 出 金	-	-	-	-	-	-	-	-
予 備 費	-	-	-	-	-	-	-	-

資料：財政課

2. 一般会計歳入・歳出予算額及び決算額の推移

単位：千円、%

年 度	予 算 額				決 算 額			
	当初予算額	前年度比 増 加 率	予算現額	前年度比 増 加 率	収入済額	前年度比 増 加 率	支出済額	前年度比 増 加 率
平成19年度	81,300,000	3.3	84,082,388	0.5	83,862,137	1.6	81,524,584	1.2
平成20年度	81,670,000	0.5	88,758,248	5.6	88,777,102	5.9	81,394,072	△ 0.2
平成21年度	83,100,000	1.8	92,748,571	4.5	90,948,719	2.4	87,511,459	7.5
平成22年度	83,734,000	0.8	93,133,163	0.4	90,470,291	△ 0.5	87,770,224	0.3
平成23年度	87,330,000	4.3	92,516,605	△ 0.7	90,633,317	0.2	88,081,528	0.4
平成24年度	87,800,000	0.5	91,271,683	△ 1.3	90,358,936	△ 0.3	87,658,680	△ 0.5
平成25年度	88,991,000	1.4	91,048,516	△ 0.2	91,401,103	1.2	87,487,919	△ 0.2
平成26年度	91,826,000	3.2	102,005,850	12.0	101,215,538	10.7	97,407,580	11.3
平成27年度	92,750,000	1.0	101,658,195	△ 0.3	102,374,675	1.1	96,764,590	△ 0.7
平成28年度	98,950,000	6.7	105,851,061	4.1	105,359,295	2.9	102,156,519	5.6
平成29年度	96,940,000	△ 2.0	102,353,219	△ 3.3	101,596,126	△ 3.6	97,471,986	△ 4.6
平成30年度	100,250,000	3.4	109,517,655	7.0	105,144,164	3.5	99,677,031	2.3
令和元年度	109,480,000	9.2	119,921,604	9.5	117,616,408	11.9	112,465,515	12.8
令和2年度	106,400,000	△ 2.8	151,547,057	26.4	150,521,830	28.0	144,457,489	28.4
令和3年度	107,400,000	0.9	127,568,239	△ 15.8	125,591,257	△ 16.6	117,661,700	△ 18.5
令和4年度	110,330,000	2.7	128,477,961	0.7	126,723,303	0.9	116,438,989	△ 1.0
令和5年度	114,830,000	4.1	134,615,218	4.8	130,634,170	3.1	123,749,075	6.3
令和6年度	121,641,000	5.9	139,024,736	3.3	136,940,830	4.8	129,132,499	4.4

資料：財政課

3. 一般会計財源別歳入状況

単位：千円

財 源 別	令和3年度決算額	令和4年度決算額	令和5年度決算額	令和6年度決算額
*総 額	125,591,257	126,723,303	130,634,170	136,940,830
自 主 財 源	67,108,367	72,969,708	77,618,529	76,208,683
依 存 財 源	58,482,890	53,753,595	53,015,641	60,732,147
自 主 財 源 率 (%)	53.4	57.6	59.4	55.7

(注) ・自主財源とは市税・分担金及び負担金・使用料及び手数料・財産収入・寄附金・繰入金・繰越金・諸収入等をいう。

資料：財政課

4. 特別会計の決算額

単位：千円

会 計	令和4年度		令和5年度		令和6年度	
	歳 入	歳 出	歳 入	歳 出	歳 入	歳 出
*総 額	66,318,626	63,539,165	67,916,317	64,989,889	69,401,211	67,171,769
交通災害共済	53,520	15,476	56,829	17,859	55,873	17,091
国民健康保険	31,286,779	31,265,378	30,910,548	30,482,178	30,799,517	30,599,584
介護保険	27,606,014	25,802,722	28,979,962	27,366,314	29,587,943	28,597,115
後期高齢	5,344,938	5,294,122	5,475,884	5,461,233	6,092,658	6,069,569
狭山ヶ丘 土地区画整理	919,392	198,512	943,981	194,226	984,220	316,991
所沢駅西口 土地区画整理	1,107,983	962,955	1,549,113	1,468,079	1,881,000	1,571,419

資料：財政課

5. 普通会計（歳出）性質別決算の推移

単位：千円、%

区 分	令和4年度		令和5年度		令和6年度	
	決算額	構成比	決算額	構成比	決算額	構成比
*総 額	116,895,054	100.0	124,633,402	100.0	130,386,256	100.0
消費的経費	84,395,995	72.2	85,085,549	68.3	89,545,747	68.7
人 件 費	17,837,673	15.2	18,270,666	14.6	19,295,024	14.8
（うち、職員給）	11,119,081	9.5	11,356,921	9.1	11,852,784	9.1
扶 助 費	33,310,487	28.5	35,120,804	28.2	38,343,640	29.4
物 件 費	19,246,496	16.5	17,699,366	14.2	18,778,150	14.4
維 持 補 修 費	1,290,051	1.1	896,822	0.7	838,415	0.6
補 助 費 等	12,711,288	10.9	13,097,891	10.5	12,290,518	9.4
投資的経費	8,279,709	7.1	12,263,454	9.8	16,021,515	12.4
普通建設事業費	8,279,709	7.1	12,263,454	9.8	16,021,515	12.4
（うち、補 助）	1,492,657	1.3	3,399,611	2.7	6,026,871	4.6
（うち、単 独）	6,787,052	5.8	8,863,843	7.2	9,994,644	7.7
災害復旧事業費	-	-	-	-	-	-
失業対策事業費	-	-	-	-	-	-
その他	24,219,350	20.7	27,284,399	21.9	24,818,994	19.0
公 債 費	7,759,804	6.6	7,733,327	6.2	7,560,905	5.8
積 立 金	6,153,773	5.3	7,492,582	6.0	5,758,297	4.4
投資及び出資金	-	-	-	-	-	-
貸 付 金	-	-	-	-	-	-
繰 出 金	10,305,773	8.8	12,058,490	9.7	11,499,792	8.8
前年度繰上充用金	-	-	-	-	-	-

（注）・「普通会計」とは、地方財政決算統計上に用いる会計の名称である。本表は、一般会計（全額）と特別会計の一部を合わせて決算したもの（公営事業会計を除く）。

資料：財政課

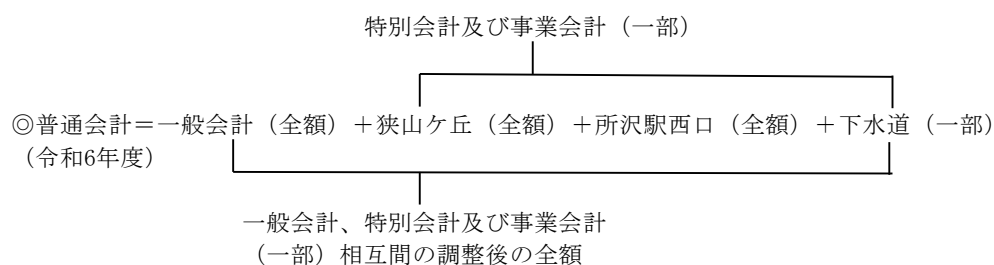

6. 個人市民税所得区分別課税状況（各年度6月30日現在）

単位：人、千円

区 分	令和5年度		令和6年度		令和7年度	
	納税義務者	課税額	納税義務者	課税額	納税義務者	課税額
給与所得者	141,579	19,077,603	143,893	18,301,877	145,602	20,388,788
営業所得者	7,362	1,144,102	7,473	1,099,812	7,646	1,269,098
農業所得者	108	11,996	107	13,327	101	12,793
その他	32,897	3,255,779	33,362	3,512,960	34,187	3,672,455
合 計	181,946	23,489,480	184,835	22,927,976	187,536	25,343,134

資料：市民税課

7. 法人市民税調定額と法人数の推移

単位：千円

年 度	調定額 1)	納税 義務者	種 別 法 人 数					分割区分別法人数		資本金別法人数	
			株 式	有 限	合 資	相 互	その他 2)	分 割 3)	非分割 4)	1億円 以下の もの	1億円 を超える もの
令和2年度	2,486,896	8,176	5,369	2,223	20	5	976	2,783	5,810	8,182	411
令和3年度	2,581,236	8,374	5,511	2,166	18	5	1,047	2,874	5,873	8,367	380
令和4年度	2,821,398	8,580	5,571	2,103	17	5	1,146	2,964	5,878	8,486	356
令和5年度	2,663,523	8,679	5,701	2,029	15	5	1,224	3,058	5,916	8,614	360
令和6年度	2,945,805	8,853	5,858	1,980	14	5	1,332	3,160	6,019	8,812	367

(注) ・1)は、過年度分課税も含む。

・2)は、宗教、医療、財団法人等。

・3)は、所沢市と他市区町村に事業所をもつ法人。

・4)は、所沢市にのみ事業所をもつ法人。

資料：市民税課

8. 固定資産税調定額、納税義務者の推移

単位：千円、%、人

区 分	令和2年度	令和3年度	令和4年度	令和5年度	令和6年度
調 定 額	20,413,719	20,552,563	21,191,205	21,522,192	21,495,202
(増加率)	1.8	0.7	3.1	1.6	△ 0.1
納 税 義 務 者	122,224	122,798	123,879	124,687	125,083
(増加率)	0.5	0.5	0.9	0.7	0.3

資料：資産税課

9. 固定資産税家屋数・新築数・増築数の推移

各年1月1日 単位：棟

区 分	令和3年	令和4年	令和5年	令和6年	令和7年	
総 数	家 屋 数	109,336	109,634	110,016	110,633	111,092
	新 築 数	1,388	1,321	1,428	1,583	1,413
	増 築 数	30	21	23	7	12
木 造	家 屋 数	83,853	84,143	84,477	85,018	85,500
	新 築 数	1,190	1,133	1,211	1,344	1,237
	増 築 数	10	8	11	3	7
非木造	家 屋 数	25,483	25,491	25,539	25,615	25,592
	新 築 数	198	188	217	239	176
	増 築 数	20	13	12	4	5

資料：資産税課

10. 市たばこ税年度別調定額の推移

単位：千本、千円

年 度	売渡本数		調定額	
		対前年比 (%)		対前年比 (%)
令和2年度	317,688	95.8	1,867,949	99.5
令和3年度	313,931	98.8	1,983,134	106.2
令和4年度	319,043	101.6	2,090,368	105.4
令和5年度	319,145	100.0	2,091,040	100.0
令和6年度	315,831	99.0	2,069,327	99.0

(注) ・対前年比において、売渡本数と調定額の比率が異なっているのは、税率改正によるもの。

資料：市民税課

11. 市税の推移

区 分	令和2年度		令和3年度	
	調定済額	収入済額	調定済額	収入済額
*総 額	54,426,428	53,398,691	54,158,017	53,459,943
現年課税分	53,353,834	52,899,487	53,349,744	53,004,552
滞納繰越分	1,072,594	499,204	808,273	455,391
市 民 税	26,319,701	25,770,779	25,800,957	25,392,333
現年課税分	25,762,085	25,500,116	25,391,191	25,182,311
個人	23,275,189	23,043,747	22,809,954	22,609,393
法人	2,486,896	2,456,369	2,581,237	2,572,918
滞納繰越分	557,616	270,663	409,766	210,022
個人	524,570	256,895	375,801	188,385
法人	33,046	13,768	33,965	21,637
固定資産税	20,994,708	20,612,461	21,028,294	20,794,716
現年課税分	20,577,072	20,426,048	20,709,613	20,599,868
純固定資産税	20,413,719	20,262,695	20,552,563	20,442,818
国有資産等所在市町村交付金	163,353	163,353	157,050	157,050
滞納繰越分	417,636	186,413	318,681	194,848
純固定資産税	417,636	186,413	318,681	194,848
軽自動車税	493,392	479,280	505,853	494,754
現年課税分	477,249	472,777	496,517	490,986
滞納繰越分	16,143	6,503	9,336	3,768
環境性能割	19,746	19,746	23,835	23,835
現年課税分	19,746	19,746	23,835	23,835
滞納繰越分	-	-	-	-
市たばこ税	1,867,949	1,867,949	1,983,134	1,983,134
現年課税分	1,867,949	1,867,949	1,983,134	1,983,134
滞納繰越分	-	-	-	-
特別土地保有税	-	-	-	-
現年課税分	-	-	-	-
滞納繰越分	-	-	-	-
事業所税	749,950	740,544	815,369	815,369
現年課税分	748,565	740,544	805,964	805,964
滞納繰越分	1,385	0	9,405	9,405
都市計画税	3,980,982	3,907,932	4,000,575	3,955,802
現年課税分	3,901,168	3,872,307	3,939,490	3,918,454
滞納繰越分	79,814	35,625	61,085	37,348

(注) ・「純固定資産税」とは、土地、家屋、償却資産に対する固定資産税をいう。

単位：千円

令和4年度		令和5年度		令和6年度	
調定済額	収入済額	調定済額	収入済額	調定済額	収入済額
55,806,384	54,972,792	56,576,918	55,598,916	56,364,286	55,491,986
55,128,514	54,673,576	55,764,595	55,196,811	55,457,416	55,082,642
677,870	299,216	812,323	402,105	906,870	409,344
26,716,941	26,223,258	27,005,721	26,411,142	26,748,018	26,198,635
26,317,902	26,056,104	26,525,483	26,215,006	26,190,244	25,978,147
23,496,503	23,241,639	23,861,960	23,569,653	23,244,439	23,032,049
2,821,399	2,814,465	2,663,523	2,645,353	2,945,805	2,946,098
399,039	167,154	480,238	196,136	557,774	220,488
379,770	161,050	459,588	190,733	521,588	207,641
19,269	6,104	20,650	5,403	36,186	12,847
21,565,774	21,290,861	21,937,820	21,627,304	21,919,840	21,661,946
21,340,307	21,182,921	21,668,798	21,457,465	21,638,331	21,506,878
21,191,205	21,033,819	21,522,192	21,310,859	21,495,202	21,363,749
149,102	149,102	146,606	146,606	143,129	143,129
225,467	107,940	269,022	169,839	281,509	155,068
225,467	107,940	269,022	169,839	281,509	155,068
528,649	515,632	547,103	532,368	563,418	547,826
517,915	511,919	535,037	528,433	549,788	543,760
10,734	3,713	12,066	3,935	13,630	4,066
41,285	41,285	39,563	39,563	59,313	59,313
41,285	41,285	39,563	39,563	59,313	59,313
-	-	-	-	-	-
2,090,368	2,090,368	2,091,040	2,091,040	2,069,328	2,069,328
2,090,368	2,090,368	2,091,040	2,091,040	2,069,328	2,069,328
-	-	-	-	-	-
-	-	-	-	-	-
-	-	-	-	-	-
-	-	-	-	-	-
814,031	814,031	824,853	825,544	830,449	830,449
814,031	814,031	824,853	825,544	830,449	830,449
0	0	0	0	0	0
4,049,336	3,997,357	4,130,818	4,071,955	4,173,920	4,124,489
4,006,706	3,976,948	4,079,821	4,039,760	4,119,963	4,094,767
42,630	20,409	50,997	32,195	53,957	29,722

資料：収税課

1 1 保健・衛生・環境

1. 市民医療センター従事者数

各年4月1日

年次	総数	医師		医療技術員				看護師		保健師	栄養士	事務員	その他の職員
		常勤	非常勤	X線技師	検査技師	理学療法士	薬剤師	看護師	准看護師				
令和3年	154	8	77	7	10	2	2	32	0	2	1	13	0
令和4年	158	8	81	7	10	2	2	31	0	2	1	14	0
令和5年	161	7	87	7	10	2	2	29	0	2	1	14	0
令和6年	157	7	80	7	10	2	2	32	0	2	1	14	0
令和7年	146	8	66	7	10	2	2	33	0	2	2	14	0

資料：市民医療センター

2. 市民医療センター利用状況

単位：人

区分		令和2年度	令和3年度	令和4年度	令和5年度	令和6年度
入院診療		8,400	9,631	10,154	11,941	12,199
外来診療	内科	15,111	18,604	19,018	19,145	19,315
	小児科	8,182	12,598	17,832	27,448	21,432
	休日急患	946	1,924	3,306	5,328	3,732
	小児夜間	1,725	2,799	1,677	2,851	2,209
	健康診断	746	469	445	1,311	1,141
	二次救急	32	50	39	105	86
	小計	26,742	36,444	42,317	56,188	47,915
健康診断	人間ドック検診	4,518	8,409	9,014	9,176	9,235
	生活習慣病検診	672	888	897	847	882
	指定検診	14,128	21,072	20,925	20,637	20,435
	特定健診（国保等）	577	861	861	973	890
	小計	19,895	31,230	31,697	31,633	31,442
合計	55,037	77,305	84,168	99,762	91,556	

資料：市民医療センター

3. 医療施設

各年12月31日

年次	病院 1)		診療所 2)			歯科診療所	助産所	施術所	
	施設数	病床数	施設数	うち、有床診療所	病床数			あんまマッサージ指圧・はり・きゅう	柔道整復
令和3年	24	4,244	233	6	63	163	15	298	149
令和4年	24	4,242	233	5	61	168	15	301	150
令和5年	23	4,450	230	5	61	166	15	304	151
令和6年	24	4,517	230	5	61	165	14	302	156
令和7年	24	4,755	233	5	59	159	14	310	157

(注) ・1) は、病床数20以上。
 ・2) は、病床数0～19。

資料：埼玉県狭山保健所、保健医療課

4. 医療関係者数

各年12月31日

年次	医師	歯科医師	薬剤師	看護師	准看護師	助産師	保健師
平成26年	740	234	663	2,219	587	79	78
平成28年	775	244	702	2,398	612	74	87
平成30年	841	219	754	2,629	609	105	107
令和2年	954	237	759	2,813	525	112	92
令和4年	915	191	722	2,723	465	97	93

資料：埼玉県保健統計年報

5. がん検診等実施状況

単位：人

年度	胃がん	子宮頸がん	乳がん	肺がん	大腸がん	前立腺がん	献血事業
令和2年度	2,706	7,923	3,555	2,422	16,170	3,244	1,009
令和3年度	4,821	9,858	5,021	2,926	17,657	3,004	1,167
令和4年度	3,843	9,434	4,658	2,738	17,720	3,285	939
令和5年度	5,214	10,330	5,576	3,075	17,850	3,086	1,242
令和6年度	6,727	11,030	5,651	4,493	14,705	1,681	1,460

資料：保健医療課、健康管理課

6. 自立支援医療費（精神通院）支給認定件数

単位：人

年 度	令和3年度	令和4年度	令和5年度	令和6年度
認定件数	6,425	6,687	7,028	7,344

資料：健康管理課

7. 精神障害者保健福祉手帳所持者数

単位：人

年 度	総数	1 級	2 級	3 級
令和3年度	3,884	276	2,484	1,124
令和4年度	4,226	313	2,665	1,248
令和5年度	4,504	313	2,805	1,386
令和6年度	4,854	333	2,996	1,525

資料：健康管理課

8. 乳幼児健康診査実施状況

単位：人、%

年 度	4 か月児				1 歳 6 か月児				3 歳 児				
	回 数	対象者数	受診者数	受診率	回 数	対象者数	受診者数	受診率	回 数	対象者数	受診者数	受診率	
令和3年度	1)	-	2,213	2,067	93.4	42	2,286	2,168	94.8	42	2,388	2,253	94.3
令和4年度	1)	-	2,121	2,052	96.7	41	2,214	2,122	95.8	43	2,243	2,201	98.1
令和5年度	1)	-	2,002	1,877	93.8	41	2,198	2,106	95.8	43	2,301	2,193	95.3
令和6年度	1)	-	1,897	1,828	96.4	37	2,086	2,021	96.9	40	2,216	2,146	96.8

(注) ・ 1) 令和2年6月より集団健診から個別健診へ移行

資料：こども家庭センター

9. 新生児・妊産婦訪問指導等実施状況

単位：人

年 度	委嘱助産師					市保健師				
	妊産婦	新生児	未熟児	乳児	計	妊産婦	新生児	未熟児	乳児	計
令和3年度	1,058	59	0	990	2,107	568	105	174	415	1,262
令和4年度	976	24	0	972	1,972	555	83	117	407	1,162
令和5年度	1,168	7	0	1,161	2,336	716	119	151	555	1,541
令和6年度	1,181	2	0	1,179	2,362	604	67	173	496	1,340

(注) ・ 訪問人数については、延べ人数。

資料：こども家庭センター

10. 予防接種実施状況（接種者数）

単位：人

年 度	不活化ポリオ	麻しん風しん混合		水痘	BCG
		1 期	2 期		
令和3年度	1	2,115	2,545	4,155	2,079
令和4年度	1	2,113	2,480	3,983	2,075
令和5年度	2	2,025	2,371	3,920	1,942
令和6年度	0	1,805	2,175	3,615	1,842

つづき

年 度	四種混合（百日咳・ジフテリア・破傷風・不活化ポリオ）	五種混合（百日咳・ジフテリア・破傷風・不活化ポリオ・ヒブ）	ロタウイルス 1)	日本脳炎	
				1 期	2 期
令和3年度	8,542	-	4,992 2)	4,787 2)	1,133
令和4年度	8,286	-	4,770	8,611	3,980
令和5年度	8,259	-	4,451	6,307	3,391
令和6年度	4) 2,564	5,115	4,262	5,967	3,043

つづき

年 度	三種混合（百日咳・ジフテリア・破傷風）	二種混合（ジフテリア・破傷風）	ヒブ	小児用肺炎球菌	B型肝炎
令和3年度	0	2,251	8,587	8,570	6,342
令和4年度	0	1,997	8,290	8,290	6,114
令和5年度	0	2,293	7,750	7,759	5,672
令和6年度	0	2,361	4) 2,148	7,306	5,413

つづき

年 度	HPV（子宮頸がん予防） 3)	成人用肺炎球菌	高齢者インフルエンザ	新型 コロナウイルス	風しん第5期
令和3年度	1,096	3,217	46,290	-	662
令和4年度	3,289	3,154	48,086	-	374
令和5年度	4,762	3,654	46,029	-	225
令和6年度	10,613	5) 795	42,596	13,565	167

(注) ・1) ロタウイルスワクチンは令和2年10月から定期接種化

資料：健康管理課

・2) 日本脳炎は令和3年度ワクチン供給不足のため、接種延期を依頼

・3) HPVワクチンは令和3年11月に勧奨再開。令和4年度からキャッチアップ接種含む。

・4) 令和6年度より四種混合及びヒブが五種混合として統合された。

・5) 成人用肺炎球菌は令和5年度末に65歳を過ぎた方に対する5歳刻みの経過措置が終了した。

11. 埼玉県内年齢別死因順位

区分	令和3年					
	第 1 位		第 2 位		第 3 位	
	死 因	人数	死 因	人数	死 因	人数
全年齢	悪性新生物	20,576	心疾患（高血圧性を除く）	11,510	老衰	6,896
0 歳	周産期に発生した病態	17	先天奇形、変形及び染色体異常	14	乳幼児突然死症候群	8
1～4	その他の神経系の疾患	4	悪性新生物、その他の症状、徴候及び異常臨床所見・異常検査所見で他に分類されないもの、不慮の事故	各3	-	-
5～9	悪性新生物	8	不慮の事故	3	心疾患（高血圧性を除く）	2
10～14	自殺	6	悪性新生物	6	不慮の事故	4
15～19	自殺	38	悪性新生物、不慮の事故	各6	-	-
20～24	自殺	87	不慮の事故	13	悪性新生物	11
25～29	自殺	60	悪性新生物、不慮の事故	各9	-	-
30～34	自殺	58	悪性新生物	34	心疾患（高血圧性を除く）	15
35～39	自殺	64	悪性新生物	53	心疾患（高血圧性を除く）	21
40～44	悪性新生物	125	自殺	91	心疾患（高血圧性を除く）	61
45～49	悪性新生物	306	心疾患（高血圧性を除く）	134	自殺	103
50～54	悪性新生物	472	心疾患（高血圧性を除く）	206	脳血管疾患	121
55～59	悪性新生物	650	心疾患（高血圧性を除く）	243	その他の症状、徴候及び異常臨床所見・異常検査所見で他に分類されないもの	146
60～64	悪性新生物	995	心疾患（高血圧性を除く）	303	その他の症状、徴候及び異常臨床所見・異常検査所見で他に分類されないもの	183
65～69	悪性新生物	1,717	心疾患（高血圧性を除く）	464	その他の症状、徴候及び異常臨床所見・異常検査所見で他に分類されないもの	256
70～74	悪性新生物	3,521	心疾患（高血圧性を除く）	972	脳血管疾患	500
75～79	悪性新生物	3,682	心疾患（高血圧性を除く）	1,392	脳血管疾患	717
80～84	悪性新生物	3,961	心疾患（高血圧性を除く）	2,077	脳血管疾患	997
85～	老衰	5,655	心疾患（高血圧性を除く）	5,601	悪性新生物	5,017
不詳	その他の外因	1	-	-	-	-

つづき

区分	令和4年					
	第 1 位		第 2 位		第 3 位	
	死 因	人数	死 因	人数	死 因	人数
全年齢	悪性新生物	20,635	心疾患（高血圧性を除く）	12,525	老衰	8,444
0 歳	先天奇形、変形及び染色体異常	26	周産期に発生した病態	16	乳幼児突然死症候群	各6
1～4	先天奇形、変形及び染色体異常	5	その他の神経系の疾患、その他の外因	各3	その他の症状、徴候及び異常臨床所見・異常検査所見で他に分類されないもの	-
5～9	悪性新生物	6	不慮の事故、他殺、先天奇形・変形及び染色体異常、その他の神経系の疾患	各2	-	-
10～14	自殺、その他の神経系の疾患	各5	-	-	先天奇形、変形及び染色体異常	4
15～19	自殺	40	悪性新生物	9	不慮の事故	7
20～24	自殺	81	悪性新生物	9	不慮の事故	7
25～29	自殺	93	悪性新生物	13	不慮の事故、心疾患（高血圧性を除く）	各9
30～34	自殺	55	悪性新生物、心疾患（高血圧性を除く）	各25	-	-
35～39	自殺	81	悪性新生物	61	心疾患（高血圧性を除く）	26
40～44	悪性新生物	116	自殺	81	心疾患（高血圧性を除く）	68
45～49	悪性新生物	257	心疾患（高血圧性を除く）	156	自殺	121
50～54	悪性新生物	475	心疾患（高血圧性を除く）	220	自殺	145
55～59	悪性新生物	697	心疾患（高血圧性を除く）	235	その他の症状、徴候及び異常臨床所見・異常検査所見で他に分類されないもの	138
60～64	悪性新生物	959	心疾患（高血圧性を除く）	305	その他の症状、徴候及び異常臨床所見・異常検査所見で他に分類されないもの	211
65～69	悪性新生物	1,661	心疾患（高血圧性を除く）	498	その他の症状、徴候及び異常臨床所見・異常検査所見で他に分類されないもの	298
70～74	悪性新生物	3,269	心疾患（高血圧性を除く）	967	その他の症状、徴候及び異常臨床所見・異常検査所見で他に分類されないもの	509
75～79	悪性新生物	3,697	心疾患（高血圧性を除く）	1,503	脳血管疾患	695
80～84	悪性新生物	4,132	心疾患（高血圧性を除く）	2,283	その他の呼吸器系の疾患	1,063
85～	老衰	6,946	心疾患（高血圧性を除く）	6,221	悪性新生物	5,243
不詳	-	-	-	-	-	-

つづき

区分	令和5年					
	第 1 位		第 2 位		第 3 位	
	死 因	人数	死 因	人数	死 因	人数
全年齢	悪性新生物	21,009	心疾患（高血圧性を除く）	12,641	老衰	9,338
0 歳	先天奇形、変形及び染色体異常	25	周産期に発生した病態	18	その他の神経系の疾患	6
1～4	その他の症状、徴候及び異常臨床所見・異常検査所見で他に分類されないもの	5	悪性新生物、先天奇形、変形及び染色体異常	各3	-	-
5～9	先天奇形、変形及び染色体異常	4	悪性新生物	3	-	-
10～14	自殺	9	悪性新生物	4	その他の新生物	各3
15～19	自殺	41	不慮の事故	7	その他の神経系の疾患	各6
20～24	自殺	88	不慮の事故	15	悪性新生物	11
25～29	自殺	73	不慮の事故	16	悪性新生物	13
30～34	自殺	83	悪性新生物	31	心疾患（高血圧性を除く）	各15
35～39	自殺	60	悪性新生物	59	心疾患（高血圧性を除く）	30
40～44	悪性新生物	118	自殺	112	心疾患（高血圧性を除く）	54
45～49	悪性新生物	270	心疾患（高血圧性を除く）	126	自殺	108
50～54	悪性新生物	502	心疾患（高血圧性を除く）	229	自殺	146
55～59	悪性新生物	713	心疾患（高血圧性を除く）	300	その他の症状、徴候及び異常臨床所見・異常検査所見で他に分類されないもの	180
60～64	悪性新生物	946	心疾患（高血圧性を除く）	331	その他の症状、徴候及び異常臨床所見・異常検査所見で他に分類されないもの	226
65～69	悪性新生物	1,633	心疾患（高血圧性を除く）	468	その他の症状、徴候及び異常臨床所見・異常検査所見で他に分類されないもの	316
70～74	悪性新生物	3,095	心疾患（高血圧性を除く）	1,017	その他の症状、徴候及び異常臨床所見・異常検査所見で他に分類されないもの	472
75～79	悪性新生物	3,853	心疾患（高血圧性を除く）	1,475	その他の呼吸器系の疾患	633
80～84	悪性新生物	4,185	心疾患（高血圧性を除く）	2,226	その他の呼吸器系の疾患	1,097
85～	老衰	7,697	心疾患（高血圧性を除く）	6,344	悪性新生物	5,564
不詳	その他の症状、徴候及び異常臨床所見・異常検査所見で他に分類されないもの	2	-	-	-	-

12. ごみの状況

年 度	収集世帯 (世帯)	収集人口 (人)	総ごみ量 (t)	燃やせるごみ (t)	破碎ごみ類 (t)	容器包装 プラスチック (t)
令和2年度	164,287	344,014	99,558	67,134	5,763	6,957
令和3年度	165,875	343,752	96,021	64,906	5,382	6,785
令和4年度	167,820	343,867	92,983	63,283	5,103	6,483
令和5年度	169,186	342,671	89,044	60,457	4,976	6,110
令和6年度	171,197	342,296	87,174	59,628	4,868	6,062

つづき

ペットボトル (t)	びん・かん・ スプレー缶 (t)	新聞・雑誌・ 雑がみ・段ボール (t)	粗大ごみ (t)	ふれあい 収集 (t)	集団資源 回収等 (t)	小型家電 製品 (t)	古着・古布 (t)
1,181	3,646	1,574	1,578	264	10,072	840	549
1,211	3,533	1,470	1,428	234	9,749	739	585
1,229	3,364	1,426	1,351	214	9,383	664	483
1,216	3,081	1,576	1,444	214	8,327	667	557
1,239	2,931	1,470	1,425	209	7,845	576	519

つづき

焼却処理量 (t)	焼却処理率 (%)	資源化量 (t)	リサイクル率 (%)	埋立て量 (t)	埋立て率 (%)	1日当たりの ごみ排出量 (t)	市民1人1日 当たり排出量 (g)
79,148	79.5	30,870	31.0	2,018	2.0	273	793
78,569	79.9	30,100	31.3	2,007	2.0	263	765
75,538	80.1	28,759	30.9	1,913	2.0	255	741
70,125	78.8	27,538	30.9	1,717	1.9	244	712
70,186	80.5	26,372	30.3	1,594	1.8	239	698

- (注) ・「燃やせるごみ」には、事業活動から発生したごみも含まれる。資料：資源循環推進課
 ・「破碎ごみ類」は「有害ごみ」を含む。
 ・「資源化量」及び「リサイクル率」は灰資源化を含む。
 ・「市民1人1日当たりの排出量」は、総ごみ量÷人口÷365日（うるう年は366日）で算出している。
 ・端数処理の関係上、合計が一致しない場合がある。

13. し尿処理状況

単位：kL

年 度	市 内 全世帯数	水 洗 世帯数	し尿汲取世帯		浄化槽世帯		年 間 処理量
			世帯数	収集量	世帯数	収集量	
令和2年度	164,287	154,915	217	1,578	9,155	17,408	18,986
令和3年度	165,875	157,516	202	1,626	8,157	17,958	19,584
令和4年度	167,820	159,561	186	1,522	8,073	17,486	19,008
令和5年度	169,186	161,016	181	1,696	7,989	17,680	19,376
令和6年度	171,197	163,087	168	1,748	7,942	17,683	19,431

- (注) ・端数処理の関係上、合計が一致しない場合がある。資料：資源循環推進課

14. 公害苦情件数

単位：件

年 度	総 数	大気汚染	水質汚濁	土壌汚染	騒 音	振 動	地盤沈下	悪 臭	その他
令和2年度	113	4	0	0	29	3	0	77	0
令和3年度	108	3	0	0	24	8	0	73	0
令和4年度	78	5	0	0	28	4	0	41	0
令和5年度	90	6	0	0	21	3	0	60	0
令和6年度	96	17	0	0	17	2	0	60	0

資料：環境対策課

15. 光化学スモッグ注意報発令日数

単位：日

年 度	総 数	4月	5月	6月	7月	8月	9月	10月
令和2年度	3	0	0	0	0	3	0	0
令和3年度	2	0	0	0	0	2	0	0
令和4年度	5	0	0	3	1	1	0	0
令和5年度	3	0	1	0	2	0	0	0
令和6年度	9	0	0	0	6	3	0	0

資料：環境対策課

16. 河川主要地点の水質測定状況(年平均値)

年 度	柳瀬川（二柳橋）				東川（中橋）				不老川（金井沢橋）			
	pH	BOD	SS	DO	pH	BOD	SS	DO	pH	BOD	SS	DO
令和2年度	8.1	1.2	4	11	8.0	2.4	4	10	7.5	1.5	3	9.8
令和3年度	8.2	1.3	2	11	8.0	2.4	5	11	7.4	2.7	4	8.5
令和4年度	8.3	1.0	2	12	7.9	1.9	4	10	7.4	2.0	3	9.2
令和5年度	8.1	1.4	11	10	7.8	2.0	3	9.6	7.6	2.2	24	9.5
令和6年度	8.0	1.2	4	11	7.8	2.1	5	9.5	7.4	2.1	6	9.3

(注) ・pH:水素イオン濃度 ・BOD:生物学的酸素要求量 (mg/L)
 ・SS:浮遊物質 (mg/L) ・DO:溶存酸素量 (mg/L)

資料：環境対策課

17. 大気汚染測定状況(年平均値)

測 定 地	東所沢測定局（一般環境）						北野測定局（一般環境）					
	二酸化硫黄	浮遊粒子状物質	光化学オキシダント	二酸化窒素	2・5 P M	炭化水素	二酸化硫黄	浮遊粒子状物質	光化学オキシダント	二酸化窒素	2・5 P M	炭化水素
	ppm	mg/m ³	ppm	ppm	μg/m ³	ppmC	ppm	mg/m ³	ppm	ppm	μg/m ³	ppmC
令和2年度	0.000	0.013	0.032	0.012	9.7	0.11	0.000	0.018	0.034	0.010	8.3	0.12
令和3年度	0.000	0.012	0.034	0.012	8.3	0.13	0.000	0.015	0.035	0.010	7.4	0.14
令和4年度	0.001	0.012	0.033	0.012	9.0	0.17	0.000	0.012	0.034	0.009	7.9	0.13
令和5年度	0.001	0.012	0.036	0.011	8.5	0.16	0.000	0.012	0.035	0.009	7.7	0.13
令和6年度	0.000	0.012	0.038	0.010	8.8	0.14	0.000	0.012	0.036	0.008	8.0	0.12

つづき

測 定 地	中富測定局（一般環境）		航空公園測定局（沿道環境）		和ヶ原測定局（沿道環境）				
	光化学オキシダント	浮遊粒子状物質	二酸化窒素	浮遊粒子状物質	二酸化窒素	一酸化炭素	2・5 P M	炭化水素	
	ppm	mg/m ³	ppm	mg/m ³	ppm	ppm	μg/m ³	ppmC	
令和2年度	0.032	0.014	0.012	0.014	0.014	0.3	12.6	0.16	
令和3年度	0.034	0.013	0.012	0.012	0.014	0.3	10.0	0.14	
令和4年度	0.032	0.014	0.011	0.013	0.013	0.3	8.6	0.14	
令和5年度	0.034	0.014	0.011	0.012	0.012	0.3	8.5	0.15	
令和6年度	0.036	0.013	0.010	0.013	0.011	0.3	8.5	0.16	

(注) 光化学オキシダントについては、昼間（5時から20時）の1時間値の平均値。

資料：環境対策課

18. 埼玉県市別下水道・廃棄物処理状況

令和7年3月31日

市 名	廃棄物処理施設				公 共 下 水 道	
	ごみ 処 理 施 設		し 尿 処 理 施 設		現在排水人口 (人)	現在排水区域面積 (㎡)
	処理人口 (人)	年間総収集量 (t)	処理人口 (人)	年間総収集量 (kL)		
埼玉 県	7,369,562	1,979,390	122,623	117,039	6,174,042	752,261,600
市 部	6,896,223	1,845,318	112,477	108,017	5,906,913	687,989,700
さいたま市	1,351,872	382,645	70,648	49,605	1,287,789	126,104,000
川越市	352,673	95,593	1,272	1,746	308,923	38,760,600
熊谷市	191,341	67,641	7,132	18,951	96,234	20,620,300
川口市	607,943	154,339	1,408	2,493	541,907	44,070,000
行田市	77,426	17,638	3,272	1,054	44,919	9,590,000
秩父市	56,848	20,331	1,418	975	32,413	10,029,700
*所沢市	342,296	78,927	262	1,748	326,416	33,564,000
飯能市	77,730	21,713	1,533	2,235	57,071	10,912,000
加須市	112,018	38,550	5,406	1,008	58,961	10,630,000
本庄市	76,429	26,446	2,400	1,201	47,991	12,380,000
東松山市	91,065	27,666	555	1,063	48,968	10,538,900
春日部市	229,367	60,806	970	1,792	206,914	22,664,000
狭山市	147,820	38,661	221	1,257	143,463	19,982,000
羽生市	53,517	17,997	1,145	1,732	19,699	4,677,000
鴻巣市	117,473	23,708	709	1,024	93,056	15,242,900
深谷市	140,418	50,462	4,430	2,525	85,213	19,840,000
上尾市	230,066	51,898	479	634	198,923	25,191,000
草加市	252,163	57,087	668	864	247,503	24,506,300
越谷市	341,992	90,829	1,576	3,701	288,691	27,844,000
蕨 市	76,357	18,221	108	246	74,137	4,824,700
戸田市	142,182	39,761	111	164	136,147	12,658,000
入間市	142,880	38,866	371	784	126,749	16,080,000
朝霞市	145,984	33,407	135	560	143,021	11,020,000
志木市	76,216	16,488	100	415	75,867	6,283,200
和光市	84,677	21,028	82	340	82,311	7,704,100
新座市	166,392	38,613	79	328	162,068	15,030,000
桶川市	74,107	17,868	371	576	61,507	8,244,300
久喜市	150,706	41,430	570	782	107,431	20,167,000
北本市	65,109	12,686	172	259	49,031	6,321,000
八潮市	93,663	25,439	562	1,319	77,359	9,204,000
富士見市	113,455	25,462	181	496	112,288	11,045,600
三郷市	142,041	42,224	1,090	1,729	126,890	14,134,500
蓮田市	61,069	15,928	660	665	45,634	7,775,900
坂戸市	99,404	25,810	497	964	73,188	10,242,000
幸手市	48,630	13,548	198	101	22,521	3,970,000
鶴ヶ島市	69,675	18,360	186	310	54,859	7,673,000
日高市	54,037	16,163	428	849	34,951	7,070,200
吉川市	72,351	18,030	274	621	60,620	6,813,300
ふじみ野市	114,506	29,052	172	370	108,301	9,522,200
白岡市	52,325	13,997	626	531	36,979	5,060,000

資料：埼玉県（市町村公共施設概要）

1 2 福祉・労働

1. 生活保護扶助別実施状況

各年3月31日 単位：千円

年 度	実世帯数	実人員	総支給額	生活扶助		住宅扶助		教育扶助		介護扶助	
				延人員	支給額	延人員	支給額	延人員	支給額	延人員	支給額
令和2年度	3,785	4,866	8,853,321	52,048	2,755,090	53,167	1,870,578	3,394	31,207	9,173	183,638
令和3年度	3,782	4,825	8,356,274	51,555	2,713,879	52,933	1,868,298	3,145	28,950	9,490	192,482
令和4年度	3,860	4,925	8,560,217	51,664	2,728,068	52,968	1,877,542	3,002	28,114	9,940	194,687
令和5年度	3,929	4,926	8,878,950	52,424	2,757,493	53,446	1,908,150	2,820	25,599	10,526	217,027
令和6年度	3,973	4,892	9,044,397	51,343	2,701,839	52,971	1,920,337	2,446	23,733	10,694	240,588

つづき

年 度	医療扶助		生業扶助		出産扶助		葬祭扶助		施設事務費		就労自立給付金	
	延人員	支給額	延人員	支給額	延人員	支給額	延人員	支給額	延人員	支給額	延人員	支給額
令和2年度	47,924	3,955,480	1,364	12,193	5	2,526	172	35,276	12	2,151	49	1,894
令和3年度	48,543	3,492,688	1,435	15,176	6	1,255	165	35,055	14	2,511	53	2,113
令和4年度	49,212	3,671,254	1,628	13,994	5	1,858	157	34,709	24	4,426	46	1,948
令和5年度	50,129	3,901,995	1,639	15,251	13	2,422	188	40,308	24	4,606	44	2,220
令和6年度	49,609	4,089,128	1,357	16,337	5	933	188	40,935	18	3,470	52	2,435

つづき

年 度	進学準備給付金		日常生活支援住居施設委託事務費 1)	
	延人員	支給額	延人員	支給額
令和2年度	16	2,800	21	488
令和3年度	17	1,900	82	1,967
令和4年度	14	1,600	84	2,017
令和5年度	12	1,600	91	2,279
令和6年度	15	1,700	107	2,962

(注)・1)は、令和2年度から実施。

資料：生活福祉課

2. 共同募金

赤い羽根共同募金

単位：円、%

年 度	目 標	実 績 総 額	戸 別	街 頭	そ の 他	達 成 率
令和2年度	31,721,000	15,307,566	10,780,069	543,183	3,984,314	48.26
令和3年度	31,693,000	14,847,455	10,478,263	120,187	4,249,005	46.85
令和4年度	31,651,000	14,971,921	10,366,030	608,350	3,997,541	47.30
令和5年度	25,322,000	14,253,578	10,272,198	478,944	3,502,436	56.29
令和6年度	25,277,000	13,896,258	9,662,114	553,479	3,680,665	55.00

地域歳末たすけあい募金

年 度	目 標	実 績 総 額	戸 別	街 頭	そ の 他	達 成 率
令和2年度	10,584,000	10,166,465	10,092,464	2,001	72,000	96.06
令和3年度	9,200,000	9,813,594	9,790,580	10,014	13,000	106.67
令和4年度	10,070,000	9,733,856	9,632,280	64,241	37,335	96.66
令和5年度	9,535,000	9,364,627	9,188,818	38,114	137,695	98.21
令和6年度	9,243,000	9,096,344	9,022,592	37,391	36,361	98.40

資料：所沢市社会福祉協議会

3. 施設利用状況

ラーク所沢

室名	令和4年度			令和5年度			令和6年度		
	利用者数 (人)	利用件数	利用率 (%)	利用者数 (人)	利用件数	利用率 (%)	利用者数 (人)	利用件数	利用率 (%)
* 総数	90,323	8,717	46.5	97,015	9,333	49.7	102,156	9,419	50.3
ホール	23,770	1,507	72.4	28,499	1,612	77.2	27,861	1,760	84.5
和室1	6,173	828	39.8	5,947	814	39.0	5,723	806	38.7
和室2	7,184	1,010	48.5	7,828	1,108	53.1	7,296	1,104	53.0
トレーニングルーム	6,772	個人利用		7,795	個人利用		9,494	個人利用	
研修室1	14,433	1,144	54.9	13,905	1,216	58.2	14,506	1,174	56.4
研修室2	11,160	1,009	48.5	10,483	1,062	50.9	11,769	1,018	48.9
会議室	12,313	1,084	52.1	13,619	1,110	53.2	16,615	1,211	58.2
調理実習室	2,106	205	9.8	2,075	229	11.0	2,904	223	10.7
小会議室	2,674	1,029	49.4	2,982	1,110	53.2	2,686	1,087	52.2
相談室	3,738	901	43.3	3,882	1,072	51.3	3,302	1,036	49.8

資料：産業振興課

所沢サン・アビリティーズ

室名	令和4年度			令和5年度			令和6年度		
	利用者数 (人)	利用件数	利用率 (%)	利用者数 (人)	利用件数	利用率 (%)	利用者数 (人)	利用件数	利用率 (%)
* 総数	42,067	4,118	60.3	35,897	2,892	49.3	18,709	1,828	31.1
研修室1	6,111	551	56.5	5,354	350	35.8	5,602	375	38.3
研修室2	5,657	490	50.3	4,742	246	25.2	4,859	301	30.8
教養文化室	2,571	399	40.9	2,072	315	32.2	2,106	308	31.5
音楽室	4,804	601	61.6	4,023	516	52.8	3,721	505	51.6
多目的室	3,625	521	53.4	2,583	358	36.6	2,421	339	34.7
体育室	19,299	1,556	79.8	17,123	1,107	75.6	-	-	-

(注) 体育室は、修繕工事のため令和6年2月から利用中止。

資料：障害福祉課

4. 勤労者住宅補修資金貸付状況

年 度	貸付資格決定件数	貸付件数(1)	貸付額(千円)	原資預託金(千円)	利子補給金(千円)
令和2年度	10	6	14,420	-	451
令和3年度	16	9	25,760	-	454
令和4年度	6	4	13,090	-	457
令和5年度	7	5	15,780	-	441
令和6年度	6	4	7,100	-	425

(注) ・1)は年度内貸付件数

資料：産業振興課

5. 老人福祉センター・老人憩の家利用状況

単位：人

名 称	令和3年度		令和4年度		令和5年度		令和6年度			
	1日平均 利用者		1日平均 利用者		1日平均 利用者		1日平均 利用者			
老人福祉センター	うしぬま荘	13,722	46.8	16,557	56.5	16,340	55.8	16,485	56.3	
	あづま荘	12,011	40.9	14,478	49.4	17,580	60.0	18,464	63.0	
	さやまがおか荘	15,325	53.0	20,193	68.9	20,806	71.0	21,950	75.0	
	緑寿荘	19,226	65.6	25,995	88.7	26,285	89.7	27,518	94.0	
	内 訳	男 性	19,254		23,852		24,287		24,738	
		女 性	41,030		53,371		56,724		59,679	
合 計	60,284		77,223		81,011		84,417			
老人憩の家	さくら荘	12,337	42.1	14,677	50.1	14,848	50.7	15,216	51.9	
	とめの里	8,262	28.2	10,792	36.8	11,523	39.3	11,638	39.7	
	やなせ荘	5,889	20.1	6,925	23.6	6,967	23.8	6,856	23.4	
	峰寿荘	6,967	23.8	8,687	29.6	8,015	27.4	7,453	25.4	
	みかじま荘	9,131	31.2	9,650	32.9	10,831	37.0	10,395	35.5	
	こてさし荘	12,388	42.3	14,001	47.8	14,557	49.7	16,763	57.2	
	とみおか荘	4,526	22.2	8,604	29.4	5,763	29.3	10,496	35.8	
	ところ荘	6,202	21.2	9,787	33.4	11,619	39.7	11,176	38.1	
	内 訳	男 性	26,027		31,744		32,516		33,971	
女 性		39,675		51,379		51,607		56,022		
合 計	65,702		83,123		84,123		89,993			

(注) ・開館日数

資料：高齢者支援課

令和3年度 とみおか荘酸素ST：204日開館（令和3年9月11日から12月28日「89日休」）
 さやまがおか荘冷温水発生機：289日開館
 （令和3年11月13日から11月15日「2日休」、令和4年1月15日から1月17日「2日休」、計「4日休」）
 その他の施設：293日開館

令和4年度 293日開館

令和5年度 とみおか荘空調工事：197日開館（令和5年10月1日から令和6年1月31日「96日休」）
 その他の施設：293日開館

令和6年度 293日開館

6. 老人ホーム措置人員・施設介護サービス受給者数

単位：人

年 度	養護老人ホーム	介護老人福祉施設	介護老人保健施設	介護療養型医療施設	介護医療院
令和3年度	17	1,272	608	7	60
令和4年度	17	1,267	614	5	62
令和5年度	16	1,292	614	5	56
令和6年度	14	1,328	705	0	66

資料：高齢者支援課、介護保険課

7. 在宅サービス実施状況

区 分	令和4年度	令和5年度	令和6年度
緊急通報システム設置数	833	711	623
おむつ利用者延人数	35,825	36,519	37,545
訪問入浴延人数	1,699	1,575	1,446
短期入所生活介護 (延人数)	9,137	9,387	9,592
(延日数)	131,354	128,771	128,021
短期入所療養介護 (延人数)	1,138	1,094	1,033
(延日数)	9,346	8,429	6,934
デイサービス利用者延人数 1)	45,023	46,275	46,724
ホームヘルパー利用者延人数 2)	27,650	28,575	29,100
訪問看護訪問状況 (延人数)	18,977	17,944	19,766
(延日数)	97,638	93,477	101,958

(注) ・1)は、通所介護と地域密着型通所介護の合計。
 ・2)は、訪問介護の延べ人数。

資料：高齢者支援課、介護保険課

8. 後期高齢者医療給付状況

年 度	平均受給者数	医療総件数	支払総額 (円)	一人当たり支払額 (円)
令和4年度	49,558	1,437,318	44,764,852,602	903,282
令和5年度	51,789	1,514,369	46,736,265,514	902,436
令和6年度	53,892	1,580,002	49,331,579,470	915,379

資料：国民健康保険課

9. 身体障害者数

単位：人

年度・級別	総数	視覚	聴覚・平衡	音声・言語	肢体不自由	内部障害
令和5年度	8,491	763	708	127	3,830	3,063
令和6年度	8,521	784	712	131	3,770	3,124
1 級	2,974	241	35	15	771	1,912
2 級	1,259	265	197	11	746	40
3 級	1,269	51	87	63	723	345
4 級	2,056	53	159	42	975	827
5 級	498	149	4	0	345	0
6 級	465	25	230	0	210	0

資料：障害福祉課

10. 知的障害者数

単位：人

年 度	総 数	㊤ 最重度	A 重 度	B 中 度	C 軽 度
令和4年度	2,542	492	522	656	872
令和5年度	2,669	503	542	689	935
令和6年度	2,765	524	551	696	994

資料：障害福祉課

11. 各種児童福祉手当等支給状況

区 分		令和2年度	令和3年度	令和4年度	令和5年度	令和6年度
児童扶養手当	受給者数	1,816	1,844	1,759	1,732	1,656
特別児童扶養手当	認定者数	540	568	596	632	655
児童手当	受給者数	23,315	22,896	21,353	20,791	25,478
特別障害者手当	認定者数	247	259	291	293	302
	受給者数	234	246	273	272	284
障害児福祉手当	認定者数	134	146	151	158	170
	受給者数	114	129	127	133	142
経過の福祉手当	認定者数	4	4	3	1	1
	受給者数	4	4	3	1	1
所沢市重度心身障害福祉手当	受給者数	5,190	5,165	5,197	5,201	5,165
重度心身障害児等医療費助成	支給件数	125,534	124,530	123,517	122,771	122,982
	受給者数	5,722	5,634	5,237	5,132	5,071

資料：こども支援課、こども福祉課、障害福祉課

12. 市立保育園別園児数

各年4月1日

年次 保育園	園数	定員	園児数						
			総数	0歳	1歳	2歳	3歳	4歳	5歳
令和3年	19	2,240	1,938	68	252	313	423	431	451
令和4年	19	2,240	1,870	57	254	312	384	427	436
令和5年	19	2,240	1,912	60	258	325	429	411	429
令和6年	19	2,240	1,930	81	255	326	420	434	414
令和7年	19	2,240	1,915	81	251	320	416	423	424
西所沢	1	110	100	8	13	16	21	21	21
西新井	1	120	102	8	13	16	22	21	22
小手指	1	120	107	4	11	16	25	26	25
吾妻	1	120	111	8	13	16	24	25	25
新所沢	1	180	175	16	27	30	36	34	32
富岡	1	80	69	0	9	11	17	14	18
山口	1	120	110	9	13	16	23	24	25
松井	1	90	105	8	15	18	21	22	21
柳瀬	1	120	119	9	16	20	24	24	26
所沢	1	160	144	0	16	22	36	35	35
三ヶ島	1	90	62	0	7	9	15	17	14
北所沢	1	110	105	0	18	21	23	23	20
さやまが丘	1	120	68	0	9	11	15	15	18
松郷	1	120	104	6	13	19	20	23	23
山口西	1	120	69	0	5	14	17	17	16
北秋津	1	120	89	0	13	16	18	20	22
中新井	1	90	71	0	9	11	15	18	18
安松	1	100	89	0	13	16	20	20	20
並木	1	150	116	5	18	22	24	24	23

資料：保育幼稚園課

13. 私立保育園園児数

各年4月1日

年次	園数	定員	園児数						
			総数	0歳	1歳	2歳	3歳	4歳	5歳
令和3年	36	2,560	2,702	235	429	474	518	521	525
令和4年	36	2,560	2,688	229	429	493	502	518	517
令和5年	36	2,560	2,674	223	433	488	512	503	515
令和6年	36	2,560	2,656	203	448	495	518	507	485
令和7年	36	2,560	2,669	216	446	488	512	513	494

資料：保育幼稚園課

14. 認定こども園園児数

各年4月1日

年次	園数	定員 ¹⁾	園児数						
			総数	0歳	1歳	2歳	3歳	4歳	5歳
令和3年	8	1,244	1,263	55	96	121	332	333	326
令和4年	8	1,249	1,651	48	99	119	435	471	479
令和5年	8	1,249	1,191	46	97	120	298	297	333
令和6年	9	1,519	1,433	45	96	120	390	385	397
令和7年	9	1,519	1,452	37	112	120	386	403	394

(注)・1)は、1号含む。

資料：保育幼稚園課

15. 地域型保育事業園児数

各年4月1日

年次	施設数	定員	園児数			
			総数	0歳	1歳	2歳
令和3年	22	319	301	30	157	114
令和4年	22	327	312	28	139	145
令和5年	22	364	366	36	162	168
令和6年	26	409	419	40	179	200
令和7年	26	409	424	33	177	214

資料：保育幼稚園課

16. 国民健康保険加入状況

各年3月31日

年 度	総世帯数	加入世帯数	加入割合(%)	総 人 口	被 保 険 者	加入割合(%)
令和2年度	164,287	48,139	29.3	344,014	72,243	21.0
令和3年度	165,875	47,243	28.5	343,752	70,125	20.4
令和4年度	167,820	45,564	27.2	343,867	66,576	19.4
令和5年度	169,186	44,280	26.2	342,671	63,663	18.6
令和6年度	171,197	43,100	25.2	342,296	60,877	17.8

資料：国民健康保険課

17. 国民健康保険給付状況（令和6年度）

種 別		件 数	日 数	費 用 額 (円)	保険者負担額 (円)	1件当たり費用額 (円)	
療 養 の 給 付 (1)	一 般	入 院	12,931	206,754	8,504,763,261	6,228,885,616	657,703
		入 院 外	511,459	741,642	8,129,082,092	5,953,736,860	15,894
		歯 科	132,906	206,251	1,592,046,864	1,166,014,562	11,979
		調 剤	375,012	427,665	4,475,701,406	3,278,002,133	11,935
		食事療養	12,248	541,317	370,681,873	271,487,273	30,265
		訪問看護	5,098	35,530	412,669,290	302,238,843	80,947
		一 般 計	1,037,406	1,190,177	23,484,944,786	17,200,365,288	22,638
	退 職 者	入 院	0	0	0	0	0
		入 院 外	0	0	0	0	0
		歯 科	0	0	0	0	0
		調 剤	0	0	0	0	0
		食事療養	0	0	0	0	0
		訪問看護	0	0	0	0	0
		退職者計	0	0	0	0	0
療 養 費 (2)	一 般	30,595	-	305,765,079	223,405,736	9,994	
	退 職 者	0	-	0	0	-	
療 養 費 諸 費 計 (3)		1,068,001	1,190,177	23,790,709,865	17,423,771,024	22,276	
高 額 療 養 費	一 般	1,772	-	-	20,074,404	-	
	退 職 者	0	-	-	0	-	
そ の 他 の 保 険 給 付	出 産 育 児 一 時 金	127	-	-	63,041,382	496,389	
	葬 祭 費	370	-	-	18,500,000	50,000	
	計	497	-	-	81,541,382	164,067	
疾 病 予 防 費		-	-	-	-	-	

(注) ・高額療養費とその他の保険給付の1件当たり費用額は、1件当たり保険者負担額とする。資料：国民健康保険課
 ・調剤の日数及び食事療養の件数・日数は、計に含めない。
 ・「療養費諸費計(3)」は、「療養の給付(1)」と「療養費(2)」の合計。

18. 国民年金被保険者数

各年3月31日 単位：人

年 度	総 数	第1号被保険者数		第3号被保険者数
		強 制	任 意	
令和4年度	62,807	40,357	761	21,689
令和5年度	61,211	39,727	779	20,705
令和6年度	59,328	39,041	803	19,484

資料：所沢年金事務所

19. 国民年金基礎年金給付状況

各年3月31日 単位：百万円

年 度	総 額		老齢基礎年金		障害基礎年金		遺族基礎年金	
	件 数	金 額	件 数	金 額	件 数	金 額	件 数	金 額
令和4年度	92,852	62,634	89,019	59,391	3,737	3,172	96	71
令和5年度	93,165	64,194	89,201	60,771	3,866	3,348	98	75
令和6年度	93,530	66,330	89,441	62,718	3,995	3,538	94	74

資料：所沢年金事務所

20. 国民年金旧法給付状況

各年3月31日 単位：百万円

年 度	総 額		老齢年金		通算老齢年金		障害年金		その他の年金	
	件数	金額	件数	金額	件数	金額	件数	金額	件数	金額
令和4年度	610	237	293	146	292	70	25	21	0	0
令和5年度	492	196	234	118	235	57	23	20	0	0
令和6年度	411	170	202	101	185	46	24	21	0	0

(注)・旧法給付状況とは、昭和61年3月31日まで施行されていた旧国民年金法の適用者の給付状況をいう。

・その他の年金には、母子、遺児・寡婦年金を含む。

資料：所沢年金事務所

21. 国民年金老齢福祉年金給付状況

各年3月31日 単位：千円

年 度	受 給 権 者	受 給 者	
		件 数	年 金 額
令和4年度	0	0	0
令和5年度	0	0	0
令和6年度	0	0	0

資料：所沢年金事務所

22. 介護保険認定状況

各年12月31日 単位：人

年 次	区 分	要支援	要支援	要介護	要介護	要介護	要介護	要介護	計
		1	2	1	2	3	4	5	
令和6年	第1号被保険者	2,626	2,651	4,275	2,741	2,252	2,022	1,245	17,812
	第2号被保険者	36	55	86	72	52	45	53	399
	総 数	2,662	2,706	4,361	2,813	2,304	2,067	1,298	18,211
令和7年	第1号被保険者	2,655	2,758	4,448	2,903	2,352	2,140	1,254	18,510
	第2号被保険者	35	47	73	103	51	53	50	412
	総 数	2,690	2,805	4,521	3,006	2,403	2,193	1,304	18,922

(注)・第1号被保険者は、65歳以上。

・第2号被保険者は、40～64歳。

資料：介護保険課

23. 一般職業紹介状況(管内)(パートを含む)

単位:人

年 度	求 人		求 職
	新規求人総数	有効求人総数	新規求職者数
令和2年度	35,717	106,099	18,393
令和3年度	35,560	103,534	18,689
令和4年度	38,006	111,408	18,801
令和5年度	36,771	108,347	18,427
令和6年度	38,230	113,098	17,678

つづき

年 度	求 職	紹 介 件 数	就 職 件 数
	有効求職者数		
令和2年度	89,103	20,086	3,348
令和3年度	97,750	19,087	3,476
令和4年度	96,470	16,764	3,043
令和5年度	98,186	14,554	3,034
令和6年度	98,162	13,941	2,927

(注) ・管内は、所沢市・狭山市・入間市(仏子・新光・野田を除く。)・三芳町。

資料：所沢公共職業安定所

24. 中高年齢者一般職業紹介状況(満45歳以上)(管内)(パート除く)

単位:人

年 度	有効求職者数	新規求職者数	紹 介 件 数	就 職 件 数
令和2年度	29,845	6,008	7,161	868
令和3年度	32,190	5,907	6,397	864
令和4年度	29,383	5,686	5,531	764
令和5年度	30,014	5,889	4,593	699
令和6年度	30,509	5,648	4,307	671

資料：所沢公共職業安定所

25. 雇用保険給付取扱状況(管内)

単位：千円

年 度	受給資格決定件数			基 本 手 当		技能習得手当		傷病手当		常用就職支度手当		再就職手当		高年齢求職者給付金	
	総数	男	女	支給 実 人員	支 給 金 額	支給 実 人員	支 給 金 額	支給 実 人員	支 給 金 額	支給 実 人員	支 給 金 額	支給 実 人員	支 給 金 額	支給 実 人員	支 給 金 額
令和2年度	6,971	3,416	3,555	32,958	4,679,609	2,086	20,155	109	23,579	13	2,381	1,458	637,145	2,104	492,264
令和3年度	5,972	2,901	3,071	31,788	4,525,803	2,182	21,266	73	15,708	13	2,298	1,410	636,737	2,107	493,791
令和4年度	5,870	2,637	3,233	25,361	3,459,189	2,222	22,505	70	16,178	14	2,492	1,381	581,925	2,217	516,416
令和5年度	6,244	2,864	3,380	25,436	3,487,844	2,633	26,889	72	17,641	17	2,827	1,628	718,526	2,084	499,525
令和6年度	5,706	2,668	3,038	25,135	3,504,609	2,334	24,143	97	21,422	23	3,930	1,489	654,797	1,999	499,252

(注) ・千円未満切捨て。

資料：所沢公共職業安定所

26. 埼玉県市区別産業別15歳以上就業者数

市名	総数	A		B	C	D	E	F	G	H
		農業, 林業	うち農業	漁業	鉱業, 採石業, 採砂採取業	建設業	製造業	電気・ガス・ 熱供給・水道業	情報通信業	運輸業, 郵便業
埼玉県	3,386,880	50,284	49,812	140	576	244,830	506,852	11,994	157,537	242,340
市計	3,154,077	42,251	41,908	128	428	227,703	459,106	11,160	153,270	223,126
さいたま市	593,727	4,098	4,067	18	81	39,167	65,505	2,559	37,311	32,672
西 区	40,277	409	409	1	1	3,406	4,514	148	1,608	2,491
北 区	67,622	208	207	-	2	3,979	8,146	289	3,902	3,415
大宮区	54,932	135	132	4	6	3,088	5,699	283	3,862	2,485
見沼区	68,800	828	823	1	4	5,325	7,193	245	3,359	4,246
中央区	46,978	87	85	1	5	2,684	4,813	338	3,216	2,038
桜 区	43,977	203	202	-	5	3,415	4,897	140	2,485	2,821
浦和区	75,747	132	123	-	27	3,315	7,638	398	6,444	2,858
南区	89,004	200	196	6	25	5,386	10,070	345	7,385	4,464
緑 区	59,016	849	844	1	4	4,419	5,592	244	3,544	3,393
岩槻区	47,374	1,047	1,046	4	2	4,150	6,943	129	1,506	4,461
川越市	154,330	2,628	2,618	2	11	10,398	24,015	700	5,643	10,193
熊谷市	92,328	2,537	2,527	13	15	5,731	18,149	357	1,973	5,994
川口市	280,997	1,605	1,596	6	23	25,722	36,372	733	20,356	19,428
行田市	38,117	978	976	4	6	2,633	8,769	139	642	2,958
秩父市	28,061	779	670	-	114	2,150	6,684	141	141	1,633
*所沢市	150,507	1,789	1,774	4	15	9,596	16,952	503	8,574	9,312
飯能市	37,186	427	376	1	16	2,478	7,213	150	1,005	2,347
加須市	54,521	2,445	2,440	18	-	3,880	11,443	187	780	6,565
本庄市	38,002	1,753	1,747	2	7	2,530	9,829	91	506	2,022
東松山市	41,655	639	633	1	6	2,559	8,526	155	778	3,267
春日部市	104,721	1,150	1,148	4	4	7,824	14,618	351	3,342	9,698
狭山市	68,144	1,182	1,175	2	10	4,264	11,842	149	2,031	5,552
羽生市	26,123	804	803	4	3	1,401	6,907	80	304	2,320
鴻巣市	55,803	1,519	1,516	8	1	3,092	9,718	229	1,716	3,655
深谷市	69,203	5,070	5,061	-	18	4,141	15,429	203	974	4,364
上尾市	107,306	763	755	6	10	7,567	14,846	460	4,482	7,619
草加市	110,012	537	535	2	9	9,095	16,243	343	5,789	9,107
越谷市	158,558	1,058	1,056	1	8	12,282	19,716	511	7,543	13,089
蕨 市	34,718	71	70	-	5	2,471	3,792	112	3,105	1,846
戸田市	67,408	95	92	1	4	5,051	8,467	201	4,980	5,573
入間市	66,925	719	708	1	12	4,787	11,668	171	2,243	4,784
朝霞市	66,620	382	381	-	4	4,540	7,395	195	5,376	3,742
志木市	34,078	172	172	2	2	2,758	3,749	108	2,413	2,225
和光市	42,037	292	292	1	4	2,649	3,579	117	4,348	1,947
新座市	73,463	697	693	4	6	7,137	7,762	206	4,229	5,090
桶川市	35,996	454	451	3	2	2,553	5,104	176	1,377	3,105
久喜市	70,517	1,539	1,539	6	2	4,425	12,499	293	2,151	6,588
北本市	30,434	458	455	3	3	1,995	4,735	115	980	2,321
八潮市	44,451	356	355	3	2	4,616	8,184	139	2,586	4,191
富士見市	50,783	683	681	-	3	3,636	6,332	127	3,057	3,383
三郷市	66,290	645	642	-	4	6,328	9,329	180	3,316	6,097
蓮田市	28,014	577	576	3	1	2,052	4,108	114	1,347	2,422
坂戸市	43,321	528	524	2	4	2,850	8,344	179	1,086	3,010
幸手市	23,086	499	496	-	-	1,680	4,395	75	513	2,395
鶴ヶ島市	31,209	313	310	1	3	1,851	5,477	130	894	2,008
日高市	25,293	609	601	-	5	1,880	5,277	80	473	1,990
吉川市	33,999	466	466	1	1	2,803	5,088	132	1,176	3,213
ふじみ野市	50,530	454	452	1	3	3,422	7,263	155	2,697	3,047
白岡市	25,604	481	479	-	1	1,709	3,783	114	1,033	2,354

令和2年10月1日

I	J	K	L	M	N	O	P	Q	R	S	T
卸売業、 小売業	金融業、 保険業	不動産業、 賃貸業	学術研究、 専門技術サービス業	宿泊業、 飲食サービス業	生活関連サービス業、 娯楽業	教育、 習業	医療、 福祉	複合サービス業	サービス業（他に分類されないもの）	公務（他に分類されるものを除く）	分類不能の産業
539,125	88,947	88,599	129,273	170,728	119,571	154,031	394,956	17,991	243,758	112,220	113,128
505,987	85,622	85,007	123,479	159,802	110,810	144,584	365,506	16,218	228,671	105,198	106,021
98,399	23,617	19,927	30,209	30,201	19,875	32,356	67,686	2,706	46,070	22,191	19,079
6,924	968	1,091	1,543	2,045	1,459	1,989	5,300	187	3,341	1,547	1,305
11,886	2,409	2,273	3,517	3,298	2,147	3,441	7,464	353	5,114	3,964	1,815
8,877	2,549	2,252	3,366	2,976	1,893	3,029	6,270	251	4,291	1,901	1,715
11,792	2,014	2,111	2,858	3,867	2,404	3,665	8,963	271	5,553	1,923	2,178
7,569	2,293	1,679	2,597	2,351	1,552	2,739	5,373	348	3,885	1,921	1,489
7,482	1,189	1,272	1,709	2,732	1,722	2,353	4,844	185	3,664	1,294	1,565
11,700	4,975	2,965	5,260	3,416	2,133	4,823	8,082	340	5,586	3,407	2,248
14,491	4,340	3,328	5,059	4,290	2,932	4,877	8,751	300	6,836	3,019	2,900
9,956	1,928	1,871	2,823	2,962	2,016	3,457	7,435	221	4,322	1,984	1,995
7,722	952	1,085	1,477	2,264	1,617	1,983	5,204	250	3,478	1,231	1,869
24,380	3,494	3,955	5,936	8,212	5,373	8,017	19,802	1,113	10,950	4,619	4,889
14,163	2,036	1,569	2,833	4,366	3,364	4,466	11,734	576	5,987	3,866	2,599
45,131	7,832	8,993	11,404	15,569	9,992	9,484	28,574	1,009	21,409	6,338	11,017
5,944	627	545	848	1,772	1,448	1,553	4,421	273	2,391	1,008	1,158
3,736	395	308	625	1,758	1,225	1,392	4,063	308	1,385	952	272
22,905	4,254	4,615	7,079	7,635	5,406	8,479	20,342	696	11,631	6,365	4,355
5,320	688	737	1,070	1,996	1,668	1,917	5,378	268	2,313	1,328	866
8,158	732	754	1,107	2,103	1,648	2,188	5,741	375	3,201	1,533	1,663
5,548	533	535	925	1,754	1,362	1,499	4,446	230	1,976	985	1,469
6,262	688	773	1,244	2,208	1,630	2,307	5,045	340	2,444	1,359	1,424
18,062	2,292	2,625	3,411	5,354	3,863	4,593	12,335	478	7,837	2,811	4,069
9,895	1,299	1,631	2,146	3,409	2,437	2,990	8,551	469	4,490	3,596	2,199
3,794	394	292	561	1,198	814	1,021	2,884	199	1,500	730	913
9,513	1,309	1,088	1,776	2,482	2,010	2,704	6,688	350	3,890	2,348	1,707
10,043	973	916	1,388	3,233	2,225	2,856	8,508	514	4,241	1,905	2,202
19,031	2,725	2,845	3,974	5,417	3,941	4,831	13,334	432	8,116	3,349	3,558
18,647	2,982	3,133	3,918	5,877	3,646	4,056	11,036	328	8,418	2,435	4,411
28,104	4,639	4,843	5,767	8,329	5,607	7,231	17,820	638	11,055	4,604	5,713
5,779	1,053	1,220	1,543	2,323	1,370	1,376	3,445	160	2,761	870	1,416
10,360	2,362	2,456	2,826	3,421	2,375	2,352	7,004	512	5,195	1,726	2,447
10,475	1,360	1,641	2,051	3,286	2,599	3,057	8,544	360	4,536	2,985	1,646
10,049	2,198	2,023	3,548	3,417	2,249	3,295	6,902	220	5,051	3,779	2,255
5,350	1,109	1,119	1,834	1,704	1,238	1,776	3,792	181	2,502	1,072	972
5,590	1,424	1,222	3,053	2,035	1,356	1,842	4,285	127	3,322	3,274	1,570
11,450	1,970	1,976	3,294	3,779	2,652	3,220	8,596	395	5,605	2,619	2,776
6,439	953	928	1,260	1,693	1,330	1,694	4,172	156	2,611	1,232	754
11,012	1,456	1,348	2,288	3,143	2,083	3,242	7,709	363	5,055	2,328	2,987
5,258	691	656	1,029	1,451	1,093	1,417	3,721	129	2,347	974	1,058
6,752	847	1,066	1,409	1,906	1,286	1,023	3,920	144	3,243	836	1,942
8,080	1,532	1,498	2,246	2,683	1,836	2,279	5,990	296	3,840	1,380	1,902
11,163	1,463	1,789	2,144	3,093	2,290	1,895	6,632	342	5,409	1,336	2,835
4,393	622	634	959	1,279	847	1,330	3,514	157	1,939	1,013	703
6,915	751	902	1,354	2,325	1,740	2,224	5,660	259	3,004	1,290	894
3,792	387	416	607	1,077	800	854	2,456	136	1,566	620	818
4,934	591	788	1,017	1,728	1,221	1,683	4,394	187	2,138	913	938
3,491	359	389	644	1,131	1,176	1,128	3,671	192	1,425	715	658
5,735	672	858	1,010	1,556	1,188	1,291	3,810	219	2,449	1,058	1,273
7,936	1,631	1,446	2,169	2,779	1,745	2,404	5,888	271	3,648	1,769	1,802
3,999	682	548	973	1,120	802	1,262	3,013	110	1,721	1,087	812

資料：総務省統計局（国勢調査）

27. シルバー人材センター登録者数

各年12月31日

年次	総数			60～64歳			65～69歳		
	計	男	女	計	男	女	計	男	女
令和3年	2,164	1,478	686	44	21	23	331	207	124
令和4年	2,184	1,477	707	51	25	26	327	208	119
令和5年	2,172	1,463	709	53	29	24	320	214	106
令和6年	2,198	1,468	730	62	23	39	315	207	108
令和7年	2,126	1,412	714	50	23	27	309	199	110

つづき

年次	70～74歳			75～79歳			80歳以上		
	計	男	女	計	男	女	計	男	女
令和3年	859	585	274	643	455	188	287	210	77
令和4年	791	526	265	682	482	200	333	236	97
令和5年	699	453	246	708	484	224	392	288	104
令和6年	622	403	219	758	515	243	441	320	121
令和7年	566	359	207	754	512	242	447	319	128

資料：所沢市シルバー人材センター

28. シルバー人材センター就業状況(就業延人員)

各年12月31日

年次	総数	技術群					技能群		事務整理群		
		教育指導	執筆翻訳	経理事務	特殊技術	経営相談	技能班	製作加工班	一般事務	毛筆筆耕	調査事務
令和3年	111,142	122	-	-	805	144	4,725	148	39	62	-
令和4年	109,351	110	4	-	979	142	4,843	107	131	60	-
令和5年	110,232	97	-	79	918	139	4,938	179	220	77	-
令和6年	108,857	207	-	-	908	136	4,720	133	222	70	-
令和7年	107,007	109	-	-	886	-	4,421	81	214	36	-

つづき

年次	管理群		折衝外交群		軽作業群		サービス群			その他
	施設管理	物品管理	販売集金	外務	屋外作業	屋内作業	社会活動班	福祉サービス班	その他のサービス班	
令和3年	34,369	-	81	785	20,281	34,708	12,055	2,099	231	488
令和4年	32,135	-	177	813	19,250	34,064	13,816	2,008	705	7
令和5年	31,606	-	441	839	19,027	34,550	14,572	2,052	498	-
令和6年	29,940	-	503	9	19,259	37,357	13,035	1,799	558	1
令和7年	28,521	-	449	9	18,641	38,658	12,603	1,919	450	10

資料：所沢市シルバー人材センター

1 3 建設

1. 道路舗装状況

各年4月1日

年次	一般国道		主要地方道		一般県道		市道		
	実延長 (km)	舗装率 (%)	実延長 (km)	舗装率 (%)	実延長 (km)	舗装率 (%)	実延長 (km)	舗装延長 (km)	舗装率 (%)
令和3年	19.0	100.0	28.3	100.0	19.6	100.0	1,149.3	925.8	80.6
令和4年	19.0	100.0	27.0	100.0	19.5	100.0	1,152.5	929.3	80.6
令和5年	19.0	100.0	27.0	100.0	19.5	100.0	1,152.8	930.7	80.7
令和6年	19.0	100.0	27.0	100.0	19.5	100.0	1,155.1	933.5	80.8
令和7年	19.0	100.0	27.0	100.0	19.5	100.0	1,158.5	940.0	81.1

(注) ・市道の舗装延長・舗装率は、橋りょうを除く。

資料：埼玉県道路環境課、建設総務課

2. 下水道普及状況

項目	令和4年度	令和5年度	令和6年度
処理区域内面積 (ha)	3,323.91	3,334.41	3,356.40
処理区域内人口 (人)	327,050	326,083	326,416
水洗化人口 (人)	322,829	321,875	322,202
水洗化率 (%)	98.7	98.7	98.7
行政区域内人口 (人)	343,867	342,671	342,296
下水道普及率 (%)	95.1	95.2	95.4
年間処理水量 (m ³)	36,141,359	35,180,966	36,372,196
年間汚水処理水量 (m ³)	34,663,198	33,872,069	34,802,458
年間有収水量 (m ³)	32,982,190	32,698,278	32,647,804
有収率 (%)	95.15	96.53	93.81
下水道管総延長 (m)	1,298,732.43	1,317,325.77	1,331,865.44

(注) ・水洗化率=水洗化人口÷処理区域内人口

資料：上下水道局

・下水道普及率=処理区域内人口÷行政区域内人口

3. 下水道有収水量

単位：m³

区分	令和4年度	令和5年度	令和6年度
一般用	32,971,500	32,687,464	32,647,111
公衆浴場用・臨時用	10,690	10,814	693
計	32,982,190	32,698,278	32,647,804

資料：上下水道局

4. 県営・市営住宅数

各年12月31日 単位：戸

年次	総数	県営住宅			市営住宅		
		総数	中層耐火	高層耐火	総数	中層耐火 (耐火構造 2階建含む)	高層耐火
令和3年	1,812	1,015	203	812	797	735	62
令和4年	1,812	1,015	203	812	797	735	62
令和5年	1,812	1,015	205	810	797	735	62
令和6年	1,809	1,012	204	808	797	735	62
令和7年	1,806	1,009	203	806	797	735	62

資料：市街地整備課

5. 主要用途別建築確認件数

単位：件

年度	確認件数	第1号～第3号 1)	第4号 2)	建築設備 3)	工作物 4)	合計
令和4年度	件数	425	1,200	37	20	1,682
	うち民間確認件数	415	1,191	35	20	1,661
令和5年度	件数	360	1,353	80	18	1,811
	うち民間確認件数	358	1,350	77	17	1,802
令和6年度	件数	239	1,093	39	16	1,387
	うち民間確認件数	239	1,091	39	15	1,384

(注)・1)は、建築基準法第6条第1項第1号から第3号までに規定する建築物。

資料：建築指導課

・2)は、建築基準法第6条第1項第4号に規定する建築物。

・3)は、エレベーター・小荷物専用昇降機等。

・4)は、広告塔等。

・計画通知は含まない。

6. 都市公園及び緑地の状況

各年4月1日 単位：ha

年次	総数		街区公園		近隣公園	
	公園数	面積	公園数	面積	公園数	面積
令和3年	235	142.49	176	27.17	5	8.70
令和4年	237	146.10	178	27.21	5	8.70
令和5年	237	146.10	178	27.21	5	8.70
令和6年	239	146.18	180	27.29	5	8.70
令和7年	242	147.00	183	28.11	5	8.70

つづき

年次	総合公園		風致公園		緑地		広域公園	
	公園数	面積	公園数	面積	公園数	面積	公園数	面積
令和3年	2	29.23	1	8.70	50	18.49	1	50.20
令和4年	2	32.40	1	9.10	50	18.49	1	50.20
令和5年	2	32.40	1	9.10	50	18.49	1	50.20
令和6年	2	32.40	1	9.10	50	18.49	1	50.20
令和7年	2	32.40	1	9.10	50	18.49	1	50.20

(注)・広域公園は県管理。

資料：公園課

1 4 教 育

1. 学校数の推移

各年5月1日

年次	総数		小学校 1)	中学校 1)	県立高校	幼稚園 1)	認定 こども 園 1)	各種学校 1)	専修学校 2)	県立特別 支援学校
	計	市立								
令和3年	92	1	32	15	6	20	7	1	9	2
令和4年	92	1	32	15	6	20	7	1	9	2
令和5年	92	1	32	15	6	20	7	1	9	2
令和6年	93	1	33	15	6	20	7	1	9	2
令和7年	92	0	33	15	6	19	7	1	9	2

(注) ・1)は、市内の学校。

資料：文部科学省（学校基本調査）

・2)は、国立の専修学校を除く。

2. 幼稚園の園数・教員数・園児数

各年5月1日

年次	園数			教員数			園児数			3歳			4歳			5歳		
	総数	市立	私立	総数	男	女	総数	男	女	計	男	女	計	男	女	計	男	女
令和3年	20	1	19	259	18	241	3,413	1,673	1,740	1,024	506	518	1,154	566	588	1,235	601	634
令和4年	20	1	19	253	18	235	3,147	1,539	1,608	935	452	483	1,045	515	530	1,167	572	595
令和5年	20	1	19	240	17	223	2,852	1,438	1,414	833	426	407	962	480	482	1,057	532	525
令和6年	20	1	19	235	16	219	2,641	1,317	1,324	792	385	407	857	435	422	992	497	495
令和7年	19	0	19	234	17	217	2,534	1,260	1,274	864	425	439	793	394	399	877	441	436

資料：文部科学省（学校基本調査）

3. 認定こども園の園数・教育・保育職員数・在園者数

各年5月1日

年次	園数			教育・保育職員数			在園者数			0歳			1歳			2歳		
	総数	市立	私立	総数	男	女	総数	男	女	計	男	女	計	男	女	計	男	女
令和3年	7	1	6	162	9	153	1,178	618	560	50	29	21	84	48	36	102	46	56
令和4年	7	1	6	161	9	152	1,150	572	578	43	20	23	87	46	41	104	53	51
令和5年	7	1	6	155	9	146	1,104	544	560	40	21	19	85	47	38	101	54	47
令和6年	7	1	6	153	8	145	1,100	569	531	40	20	20	84	39	45	104	61	43
令和7年	7	1	6	170	11	159	1,077	549	528	34	18	16	92	44	48	102	53	49

つづき

年次	3歳			4歳			5歳			3～5歳児認定区分別（再掲）					
	計	男	女	計	男	女	計	男	女	計	1号認定		2号認定		
令和3年	316	149	167	316	172	144	310	174	136	942	571		371		
令和4年	280	134	146	314	148	166	322	171	151	916	543		373		
令和5年	282	137	145	279	134	145	317	151	166	878	514		364		
令和6年	301	158	143	287	149	138	284	142	142	872	491		381		
令和7年	262	134	128	297	155	142	290	145	145	849	474		375		

資料：文部科学省（学校基本調査）

4. 市立小学校別学級数・教員数・児童数

各年5月1日

年 次 学 校 名	学 級 数	教 員 数			児 童 数		
		総 数	男	女	総 数	男	女
令和3年	579	808	351	457	16,164	8,280	7,884
令和4年	587	817	346	471	16,025	8,205	7,820
令和5年	588	810	329	481	15,914	8,154	7,760
令和6年	594	810	329	481	15,561	8,008	7,553
令和7年	597	817	329	488	15,174	7,780	7,394
所 沢	37	51	24	27	1,054	515	539
南	27	35	17	18	722	374	348
北秋津	16	21	7	14	435	235	200
荒 幡	14	19	6	13	335	174	161
北	24	32	15	17	621	298	323
清 進	19	24	10	14	498	271	227
明 峰	20	27	10	17	554	271	283
伸 栄	21	28	15	13	574	308	266
美 原	20	26	11	15	566	274	292
並 木	9	22	5	17	163	85	78
中 央	16	24	14	10	300	147	153
松 井	20	26	10	16	481	252	229
若 松	15	19	9	10	326	168	158
安 松	19	24	10	14	510	253	257
和 田	18	24	9	15	423	227	196
牛 沼	17	23	8	15	432	228	204
柳 瀬	15	23	10	13	327	180	147
東所沢	18	28	10	18	438	217	221
富 岡	14	19	7	12	363	189	174
西 富	15	20	6	14	418	204	214
中 富	12	17	5	12	235	125	110
小手指	26	35	16	19	673	341	332
上新井	29	36	10	26	791	417	374
北 野	21	30	9	21	497	255	242
北 中	12	16	8	8	326	159	167
山 口	18	24	13	11	443	217	226
泉	18	27	10	17	575	292	283
椿 峰	15	20	9	11	357	187	170
三ヶ島	14	22	8	14	270	137	133
若 狭	18	24	12	12	490	249	241
林	19	24	9	15	428	233	195
宮 前	21	27	7	20	549	298	251

(注) ・校長、県費事務職員、県費学校栄養職員を除く。

資料：教育委員会

5. 市立中学校別学級数・教員数・生徒数

各年5月1日

年 次 学校名	学級数	教 員 数			生 徒 数		
		総 数	男	女	総 数	男	女
令和3年	244	452	259	193	7,885	4,073	3,812
令和4年	235	439	227	212	7,739	3,996	3,743
令和5年	239	437	242	195	7,639	3,891	3,748
令和6年	242	437	242	195	7,534	3,836	3,698
令和7年	238	428	241	187	7,356	3,752	3,604
所 沢	27	45	28	17	749	383	366
向 陽	16	30	17	13	607	308	299
美 原	21	36	16	19	685	343	342
中 央	13	26	14	12	366	191	175
南 陵	20	34	22	12	596	303	293
東	16	25	11	14	467	231	236
安 松	14	27	16	11	446	255	191
柳 瀬	13	24	11	13	378	197	181
富 岡	10	19	12	7	250	123	127
小 手 指	19	30	16	14	642	333	309
北 野	12	27	16	11	374	187	187
山 口	13	26	14	12	487	246	241
上 山 口	15	26	19	7	437	231	206
三 ヶ 島	15	27	15	12	389	203	186
狭山ヶ丘	14	27	14	13	483	218	265

(注)・校長、県費事務職員、県費学校栄養職員を除く。

資料：教育委員会

6. 市内中学校学年別生徒数

各年5月1日

年 次	総 数			1 学 年			2 学 年			3 学 年		
	計	男	女	計	男	女	計	男	女	計	男	女
令和3年	7,885	4,071	3,814	2,599	1,323	1,276	2,613	1,364	1,249	2,673	1,384	1,289
令和4年	7,739	3,996	3,743	2,536	1,305	1,231	2,596	1,326	1,270	2,607	1,365	1,242
令和5年	7,639	3,891	3,748	2,501	1,253	1,248	2,534	1,308	1,226	2,604	1,330	1,274
令和6年	7,534	3,836	3,698	2,498	1,276	1,222	2,499	1,251	1,248	2,537	1,309	1,228
令和7年	7,356	3,752	3,604	2,356	1,227	1,129	2,501	1,274	1,227	2,499	1,251	1,248

資料：文部科学省（学校基本調査）

7. 市内小学校学年別児童数

年 次	総 数			1 学 年			2 学 年		
	計	男	女	計	男	女	計	男	女
令和3年	16,164	8,280	7,884	2,623	1,403	1,220	2,681	1,370	1,311
令和4年	16,025	8,205	7,820	2,631	1,332	1,299	2,616	1,398	1,218
令和5年	15,914	8,154	7,760	2,576	1,298	1,278	2,636	1,330	1,306
令和6年	15,880	8,165	7,715	2,577	1,329	1,248	2,609	1,311	1,298
令和7年	15,727	8,059	7,668	2,371	1,205	1,166	2,570	1,323	1,247

8. 児童・生徒の身長・体重（平均値）

性 別	男 子					
	身長 (cm)			体重 (kg)		
項 目	全 国 (令和6年)	所 沢 市		全 国 (令和6年)	所 沢 市	
		令和6年	令和2年		令和6年	令和2年
小 学 校						
1 学 年	116.7	116.6	117.8	21.4	21.4	22.2
2 学 年	122.6	122.7	123.5	24.2	24.1	25.0
3 学 年	128.5	128.5	129.4	27.6	27.6	28.5
4 学 年	134.0	134.0	134.6	31.2	30.9	31.9
5 学 年	139.7	139.6	140.2	35.2	35.3	35.8
6 学 年	146.0	145.7	146.4	39.6	39.4	40.0
中 学 校						
1 学 年	154.0	153.7	154.3	45.3	44.9	45.4
2 学 年	161.1	160.9	161.4	50.5	50.2	50.8
3 学 年	166.1	165.9	165.7	55.0	54.0	55.3

各年5月1日

3 学 年			4 学 年			5 学 年			6 学 年		
計	男	女	計	男	女	計	男	女	計	男	女
2,603	1,339	1,264	2,754	1,394	1,360	2,724	1,356	1,368	2,779	1,418	1,361
2,682	1,379	1,303	2,618	1,350	1,268	2,756	1,390	1,366	2,722	1,356	1,366
2,637	1,411	1,226	2,676	1,372	1,304	2,621	1,354	1,267	2,768	1,389	1,379
2,680	1,348	1,332	2,676	1,420	1,256	2,734	1,401	1,333	2,604	1,356	1,248
2,627	1,318	1,309	2,704	1,365	1,339	2,714	1,444	1,270	2,741	1,404	1,337

資料：文部科学省（学校基本調査）

各年5月1日

女 子					
身長 (cm)			体重 (kg)		
全 国 (令和6年)	所 沢 市		全 国 (令和6年)	所 沢 市	
	令和6年	令和2年		令和6年	令和2年
115.8	115.5	116.6	21.0	20.9	21.3
121.8	121.8	123.0	23.7	23.6	24.4
127.7	127.4	128.7	26.9	26.8	27.5
134.1	133.6	134.8	30.5	30.0	31.1
141.1	140.7	141.5	35.0	34.5	35.1
147.8	147.9	147.9	40.1	39.9	40.1
152.3	152.3	152.9	44.4	44.0	44.8
155.0	155.0	155.2	47.5	47.4	47.5
156.4	156.3	156.9	49.6	49.3	50.1

資料：教育委員会

9. 中学校卒業者の進路状況

各年5月1日

年次	卒業者総数	進学者・就職進学者	その他			進学率(%)
			就職者	進学者・就職者以外	死亡・不詳	
令和3年	2,576	2,564	5	7	-	99.5
令和4年	2,675	2,657	2	15	1	99.3
令和5年	2,608	2,590	1	17	-	99.3
令和6年	2,610	2,589	6	15	-	98.9
令和7年	2,537	2,517	1	19	-	99.2

資料：文部科学省（学校基本調査）

10. 高校生の進路別卒業者数

各年5月1日

年次	卒業者数			A 大学等進学者										
				大学(学部)		短期大学(本科)		大学・短期大学の通信教育部		大学・短期大学(別科)		高等学校(専攻科)		
	総数	男	女	男	女	男	女	男	女	男	女	男	女	
令和3年	1,720	796	924	533	493	2	71	-	5	-	-	-	-	2
令和4年	1,725	837	888	575	506	3	52	1	3	-	-	-	-	-
令和5年	1,663	774	889	540	532	4	46	-	-	-	-	-	-	2
令和6年	1,604	710	894	525	552	-	46	1	-	-	-	-	-	-
令和7年	1,639	759	880	539	560	1	49	1	3	-	-	-	-	-

つづき

年次	B 専修学校(専門課程)進学者		C 専修学校(一般課程)等入学者		D 公共職業能力開発訓練施設等入学者		E 就職者等		F 左記以外の者		G 死亡・不詳		A~Dのうち就職している者(再掲)		大学等進学率(%)	就職率(%)
	男	女	男	女	男	女	男	女	男	女	男	女	男	女		
令和3年	114	202	38	22	-	2	77	93	32	34	-	-	-	3	64.3	9.8
令和4年	122	207	23	15	1	1	59	80	53	24	-	-	1	-	66.1	7.8
令和5年	104	187	33	12	-	3	60	69	33	38	-	-	2	1	67.6	7.9
令和6年	73	188	21	5	-	3	51	73	39	27	-	-	-	-	70.1	7.7
令和7年	77	167	18	9	1	5	65	51	57	36	-	-	-	-	70.3	7.0

(注)・A~Dには就職して進学または入学した者を含む。

資料：文部科学省（学校基本調査）

11. 埼玉県内各種学校・専修学校の概況

各年5月1日

年次	区分	学校数	教員数 1)	職員数	生徒数		
					総数	男	女
令和3年	各種	26	689	101	2,547	1,037	1,510
	専修	106	4,830	527	21,750	9,808	11,942
令和4年	各種	24	663	94	2,449	1,053	1,396
	専修	105	4,853	520	20,605	9,053	11,552
令和5年	各種	24	664	57	2,417	1,042	1,375
	専修	105	4,916	516	19,359	8,307	11,052
令和6年	各種	24	631	59	2,216	996	1,220
	専修	106	4,975	530	20,271	9,175	11,096
令和7年	各種	23	603	60	2,288	1,033	1,255
	専修	106	4,985	522	21,705	10,275	11,430

(注)・1)は、兼務者を含む。

資料：文部科学省（学校基本調査）

12. 市民体育館種目別利用状況

単位：人

区 分	合 計	バレーボール	バスケットボール	バドミントン	インディアカ	剣 道 1)
令和2年度	123,059	8,444	14,302	23,598	2,402	0
令和3年度	206,084	9,366	18,195	24,991	3,140	343
令和4年度	244,494	12,578	28,172	38,641	4,497	5,816
令和5年度	292,456	16,562	21,809	40,876	3,524	5,110
令和6年度	317,941	17,529	43,794	40,225	3,167	221

つづき

区 分	トレーニング	卓 球	ソフトバレー	ミニテニス	太 極 拳	空 手
令和2年度	17,366	25,830	1,065	2,611	1,281	1,827
令和3年度	29,273	32,517	1,010	2,397	1,522	3,031
令和4年度	36,298	33,815	1,188	3,299	7,405	2,404
令和5年度	45,230	64,941	1,208	3,421	2,756	2,480
令和6年度	49,793	66,866	1,156	3,002	1,867	2,733

つづき

区 分	健康体操	ダ ン ス	フットサル	会 議	そ の 他
令和2年度	3,464	7,136	3,382	166	10,185
令和3年度	3,429	7,787	2,260	441	66,382
令和4年度	4,522	9,985	4,418	420	51,036
令和5年度	5,204	9,935	4,686	480	64,234
令和6年度	10,635	9,417	3,804	558	63,174

(注)・1)令和2年度の剣道「0」は、新型コロナウイルス感染症拡大防止のため、大会が中止となったことによるもの。資料：教育委員会

13. 体育施設利用状況

単位：人

施 設 名	令和2年度	令和3年度	令和4年度	令和5年度	令和6年度
市 民 体 育 館	123,059	206,084	244,494	292,456	317,941
総 合 運 動 場	38,725	44,634	46,822	48,460	47,543
北 野 総 合 運 動 場	76,262	98,743	89,558	86,315	82,380
滝 の 城 址 公 園	14,108	17,042	13,998	13,226	12,843
北 中 運 動 場	35,131	49,911	42,507	41,381	40,328
狭 山 湖 運 動 場	15,484	23,844	20,021	27,206	26,002
市 民 武 道 館	39,424	60,510	79,380	88,772	71,143
北 野 公 園 市 民 プ ー ル 1)	0	0	24,049	32,941	33,237
所 沢 航 空 記 念 公 園 野 球 場	14,000	24,561	29,979	31,664	34,300
パ ー ク ゴ ル フ 場	5,538	9,138	8,540	8,607	8,936

(注)・1)令和2・3年度の北野公園市民プール「0」は、新型コロナウイルス感染症拡大防止のため、開催が中止となったことによるもの。資料：教育委員会

14. 市立図書館図書分類別蔵書数

年 度	総 記	哲 学	歴 史	社会科学	自然科学	工 学
令和2年度	24,847	27,273	65,643	112,559	44,684	55,746
令和3年度	25,081	27,459	66,398	113,945	45,156	55,838
令和4年度	25,234	27,391	66,807	114,781	44,885	54,980
令和5年度	25,475	27,690	67,530	115,639	45,175	54,538
令和6年度	25,641	27,605	67,674	116,388	45,809	55,856

15. 市立図書館図書分類別貸出数

年 度	総 記	哲 学	歴 史	社会科学	自然科学	工 学
令和2年度	12,123	31,940	58,137	70,426	51,254	92,182
令和3年度	14,362	37,559	67,393	82,832	61,781	106,143
令和4年度	13,883	36,642	72,150	78,312	61,070	100,706
令和5年度	12,787	36,506	70,652	72,114	56,987	92,906
令和6年度	12,429	33,960	69,331	69,472	55,236	86,919

16. 市立図書館本・分館別利用者数

単位：人

年 度	本館	所沢分館	椿峰分館	狭山ヶ丘分館	富岡分館	吾妻分館	柳瀬分館	新所沢分館	松井小学校図書館	コンビニ	総数
令和2年度	85,341	79,911	35,542	40,543	16,477	29,800	19,467	93,105	2,251	38,349	440,786
令和3年度	101,926	97,102	44,072	48,392	20,787	32,662	15,736	112,817	3,353	45,774	522,621
令和4年度	97,450	95,551	40,489	46,918	20,332	33,121	21,171	110,682	3,067	39,231	508,012
令和5年度	94,675	92,007	37,745	43,432	18,382	30,462	20,007	105,635	2,934	31,328	476,607
令和6年度	63,649	99,154	36,945	44,037	20,229	32,642	22,150	112,660	3,822	32,682	467,970

資料：教育委員会

単位：冊

産 業	芸 術	語 学	文 学	児 童	紙芝居	雑 誌	総 数
22,459	58,066	11,170	257,128	314,178	5,679	43,147	1,042,579
22,337	58,805	11,124	258,406	316,050	5,799	43,228	1,049,626
22,394	58,651	10,992	258,829	316,715	5,798	45,622	1,053,079
22,583	58,829	10,999	260,692	321,323	5,861	46,372	1,062,706
22,925	59,270	11,046	260,727	324,022	5,942	48,402	1,071,307

資料：教育委員会

単位：冊

産 業	芸 術	語 学	文 学	児 童	紙芝居	雑 誌	総 数
19,592	51,475	9,128	430,659	365,635	9,108	63,279	1,264,938
23,866	58,438	10,826	505,565	459,135	12,293	71,222	1,511,415
22,580	55,043	10,542	485,658	436,535	11,756	70,195	1,455,072
20,281	51,985	9,824	462,761	401,224	11,564	64,950	1,364,541
19,396	49,004	9,329	455,201	392,648	10,841	58,874	1,322,640

資料：教育委員会

17. 市立図書館本・分館別図書貸出数

単位：冊

年 度	本館	所沢分館	椿峰分館	狭山ヶ丘分館	富岡分館	吾妻分館	柳瀬分館	新所沢分館	松井小学校図書館	コンビニ	総数
令和2年度	254,048	201,056	114,500	132,139	60,253	94,749	64,780	285,985	4,490	52,938	1,264,938
令和3年度	306,297	251,445	143,350	156,695	77,580	101,472	52,511	352,599	6,529	62,937	1,511,415
令和4年度	288,374	247,596	127,379	148,247	71,856	102,351	72,644	336,004	5,919	54,702	1,455,072
令和5年度	273,241	244,320	119,832	132,885	64,723	94,726	67,245	316,148	5,665	45,756	1,364,541
令和6年度	161,670	266,818	114,809	135,076	70,438	103,443	76,276	339,048	7,369	47,693	1,322,640

資料：教育委員会

18. 市立公民館利用状況

各年3月31日

年 度	区 分	総 数	中 央	小 手 指	小 手 指 分 館	富 岡	吾 妻	柳 瀬	松 井	新 所 沢	三 ヶ 島	山 口	新 所 沢 東	並 木
令和4年度	利用件数	52,889	6,789	2,823	7,548	2,353	4,685	2,638	2,306	9,480	2,529	4,223	4,376	3,139
	利用人数	527,434	81,609	30,114	50,050	17,153	51,301	27,837	25,448	93,299	30,212	40,450	44,431	35,530
令和5年度	利用件数	53,008	7,082	2,892	4,543	2,677	4,737	2,729	4,855	9,568	2,558	4,143	4,096	3,128
	利用人数	597,612	100,255	27,306	53,158	17,274	56,180	27,687	63,725	100,058	32,768	41,565	43,193	34,443
令和6年度	利用件数	53,349	7,044	3,034	4,563	2,566	4,666	2,708	4,995	9,217	2,620	4,428	4,117	3,391
	利用人数	628,963	100,089	32,276	56,618	24,834	60,552	29,194	66,738	97,907	35,581	44,418	43,696	37,060

資料：教育委員会

19. 所沢航空発祥記念館入館者数

各年3月31日

年 度	開館日数（日）	総入館者数（人）
令和2年度1)		62,836
令和3年度		144,941
令和4年度		165,021
令和5年度		184,283
令和6年度		195,919

資料：所沢航空発祥記念館

(注) ・1)は、新型コロナウイルス感染症拡大防止のため、令和2年4月1日から6月23日まで、
6月27・28日、7月4・5日及び令和2年12月24日から令和3年3月24日まで休館。

20. 市民文化センター施設利用状況

各年3月31日

室 名	令和4年度			令和5年度			令和6年度		
	利用可能日数	利用日数	利用率 (%)	利用可能日数	利用日数	利用率 (%)	利用可能日数	利用日数	利用率 (%)
大 ホール	306	247	80.7	328	263	80.2	330	229	69.4
中 ホール	325	220	67.7	325	235	72.3	325	222	68.3
小 ホール	304	245	80.6	331	247	74.6	330	247	74.8
展 示 室	330	282	85.5	331	296	89.4	330	303	91.8
第 2 展 示 室	330	287	87.0	331	308	93.1	330	292	88.5
会 議 室 1 号	330	246	74.5	331	260	78.5	330	239	72.4
会 議 室 2 号	330	244	73.9	331	249	75.2	330	229	69.4
会 議 室 3 号	330	223	67.6	331	216	65.3	330	208	63.0
会 議 室 4 号	330	235	71.2	331	257	77.6	330	227	68.8
和 室 1 号	330	144	43.6	332	118	35.5	330	138	41.8
和 室 2 号	330	227	68.8	332	195	58.7	330	162	49.1
第 1 練 習 室	330	292	88.5	331	292	88.2	330	285	86.4
第 2 練 習 室	328	305	93.0	331	320	96.7	330	298	90.3
リ ハー サ ル 室	329	148	45.0	334	162	48.5	331	160	48.3
計	4,562	3,345	73.3	4,630	3,418	73.8	4,616	3,239	70.2

資料：所沢市文化振興事業団

15 市民生活

1. 原因別火災件数

単位：件

年次	総数	放火		たばこ	こんろ		配器 線具	火遊び	たき火	その他
		うち 疑い			うち 天ぷら鍋					
令和3年	65	7	2	8	6	2	2	0	4	38
令和4年	65	9	5	9	9	4	3	0	1	34
令和5年	58	7	4	12	5	3	5	0	3	26
令和6年	64	10	2	10	8	3	4	0	2	30
令和7年	82	12	7	14	4	2	6	0	2	44

資料：埼玉西部消防組合

2. 火災の状況

年次	発生件数	建物火災焼損 面積(m ²)	焼損棟数	り災世帯	損害額(千円)	負傷者	死者
令和3年	65	970	44	26	75,427	2	1
令和4年	65	1,141	59	56	158,659	7	5
令和5年	58	255	50	35	56,336	14	1
令和6年	64	561	52	38	82,136	9	0
令和7年	82	1,174	69	63	175,206	16	1

資料：埼玉西部消防組合

3. 事故種別救急出動件数

年次	出動件数	急病	一般負傷	交通	自損行為	運動競技	加害	労働災害	火災	水難事故	その他	搬送人員
令和3年	16,369	10,428	2,694	961	174	58	70	76	52	0	1,856	14,189
令和4年	20,643	14,003	3,121	1,071	196	77	98	93	71	1	1,912	17,438
令和5年	21,423	14,588	3,252	1,024	199	78	73	142	82	0	1,985	18,321
令和6年	22,223	14,910	3,491	1,038	204	92	87	103	82	0	2,216	19,161
令和7年	21,790	14,585	3,379	964	201	89	75	123	89	2	2,283	18,707

資料：埼玉西部消防組合

4. 消防装備及び人員

各年12月31日

年次	職員・団員数				車両 総数	消防車			
	総数	消防吏員	その他の職員	消防団員		ポンプ車	水槽付ポンプ車	梯子車	屈折梯子車
令和3年	682	383	0	299	60	7	6	1	1
令和4年	679	390	0	289	70	7	6	1	1
令和5年	669	392	0	277	69	7	6	1	1
令和6年	653	390	0	263	69	7	6	1	1
令和7年	644	391	0	253	54	7	6	1	1

つづき

年次	消防車		救急車	その他の車両						消防団 ポンプ車
	化学車	救助 工作車	高規格 救急車	指揮車	指令車	査察車	積載車	連絡車	マイクロバス	
令和3年	1	2	10	2	5	3	7	14	1	10
令和4年	1	2	10	2	5	3	7	15	0	10
令和5年	1	2	10	2	4	3	7	15	0	10
令和6年	1	2	10	2	4	3	7	1) 15	0	10
令和7年	1	2	10	2	4	3	7	1) 15	0	10

(注) ・1) は消防局車両を含めた数値

資料：埼玉西部消防組合、危機管理室

5. 犯罪発生・検挙件数

単位：件

年次	重要犯罪		重要窃盗		その他	
	認知件数	うち検挙件数	認知件数	うち検挙件数	認知件数	うち検挙件数
令和3年	38	37	85	101	1,545	541
令和4年	28	32	221	181	1,418	483
令和5年	47	38	180	147	1,721	501
令和6年	57	56	112	30	1,803	792
令和7年	44	42	181	128	1,754	669

資料：所沢警察署

6. 地区別人身交通事故発生件数

各年12月31日

年次	総数	並木	所沢	新所沢	新所沢東	松井	吾妻	山口	小手指	富岡	柳瀬	三ヶ島
令和3年	738	34	66	59	25	99	48	47	109	75	73	103
令和4年	787	46	80	62	30	118	35	40	118	81	84	93
令和5年	762	39	73	51	26	100	53	43	122	71	74	110
令和6年	702	46	58	50	23	90	54	37	100	75	67	102
令和7年	645	40	53	55	28	88	43	35	100	65	55	83

(注) ・町丁字別での件数を集計しているため、地区別での件数と異なる場合がある。

資料：所沢警察署

7. 交通事故死傷者数

年次	総数	死者数	傷者数
令和3年	875	2	873
令和4年	923	3	920
令和5年	893	4	889
令和6年	798	5	793
令和7年	726	4	722

資料：防犯交通安全課

8. 交通災害共済加入状況

令和7年12月31日

地 区	人 口	加 入 者 数			加入率(%)
		大 人	小 人	合 計	
*総 数	342,490	23,861	3,924	27,785	8.1
並 木	23,214	1,424	274	1,698	7.3
所 沢	34,777	2,679	450	3,129	9.0
松 井	43,294	3,324	546	3,870	8.9
吾 妻	37,147	2,214	388	2,602	7.0
山 口	27,751	1,721	192	1,913	6.9
小 手 指	50,232	2,923	541	3,464	6.9
富 岡	22,199	1,812	347	2,159	9.7
柳 瀬	18,844	1,275	232	1,507	8.0
三ヶ島	40,007	4,030	526	4,556	11.4
新 所 沢	27,986	1,707	262	1,969	7.0
新所沢東	17,039	752	166	918	5.4

資料：防犯交通安全課

9. 市民相談状況

単位：件

年 次	総 数	離 婚	家 族	生活困窮	相 続	医 療	相 隣	不動産	借地家	住 宅
令和3年	2,891	330	274	20	999	16	206	187	132	1
令和4年	2,896	299	306	25	1,034	15	248	196	92	4
令和5年	3,040	359	353	18	1,081	15	209	200	66	10
令和6年	3,272	388	366	22	1,215	11	232	174	63	7
令和7年	3,137	287	348	24	1,118	22	218	209	43	9

つづき

年 次	労 働	金 銭	税 務	事 故	人 権	年 金	行 政	成年後見	そ の 他
令和3年	43	234	91	37	6	10	9	24	272
令和4年	48	163	77	31	2	9	5	24	318
令和5年	64	158	123	26	1	13	8	29	307
令和6年	82	162	131	23	1	9	6	27	353
令和7年	73	200	149	26	9	10	3	21	368

資料：市民相談課

10. 上水道業務概要

区 分	項 目	令和4年度	令和5年度	令和6年度
人 口	行政人口 (人)	343,867	342,671	342,296
	給水人口 (人)	343,851	342,655	342,280
	普及率 (%)	99.99	99.99	99.99
世 帯 数	行政世帯数 (件)	167,820	169,186	171,197
	給水世帯数 (件)	167,812	169,178	171,189
	普及率 (%)	99.99	99.99	99.99
配 水 関 係	年間配水量 (m ³)	35,515,130	35,783,610	35,338,880
	年間県水配水量 (m ³)	31,062,650	31,007,920	31,398,740
	年間県水割合 (%)	87.46	86.65	88.85
	地下水配水量 (m ³)	4,452,480	4,775,690	3,940,140
	年間有効水量 (m ³)	34,880,719	34,606,530	34,394,464
	有効率 (%)	98.21	96.71	97.33
	年間有収水量 (m ³)	34,512,647	34,218,201	34,031,586
	年間有収水量率 (%)	97.18	95.63	96.30
	年間無収水量 (m ³)	368,072	388,329	362,878
	年間無収水量率 (%)	1.03	1.08	1.03
内 訳	メーター不感水量 (m ³)	355,153	357,836	353,391
	メーター不感水量率 (%)	1.00	1.00	1.00
	局事業用水量 (m ³)	11,416	30,061	8,459
	局事業用水量率 (%)	0.03	0.08	0.02
	その他 (m ³)	1,503	432	1,028
	その他率 (%)	0.00	0.00	0.00
内 訳	年間無効水量 (m ³)	634,411	1,177,080	944,416
	年間無効水量率 (%)	1.79	3.29	2.67
内 訳	調定減額水量 (m ³)	71,822	68,880	75,340
	調定減額水量率 (%)	0.20	0.19	0.21
	漏水量 (m ³)	17,107	14,824	15,457
	漏水率 (%)	0.05	0.04	0.04
	その他 (m ³)	545,482	1,093,376	853,619
	その他率 (%)	1.54	3.06	2.42
内 訳	1日最大配水量 (m ³)	105,300	105,760	105,310
	1日最小配水量 (m ³)	88,480	89,810	87,570
	1日平均配水量 (m ³)	97,302	97,769	96,819
	1人1日最大配水 (L)	306.24	308.65	307.67
	1人1日最小配水 (L)	257.32	262.10	255.84
	1人1日平均配水 (L)	282.98	285.33	282.86

つづき

区 分	項 目	令和4年度	令和5年度	令和6年度
取 水 関 係	年 間 取 水 量 (m ³)	35,548,110	35,833,020	35,374,290
	年間県水受水量 (m ³)	31,062,650	31,007,920	31,398,740
	県水1日最大受水量 (m ³)	86,160	88,860	88,210
	県水1日最小受水量 (m ³)	62,950	62,790	64,850
	年間地下水取水量 (m ³)	4,485,460	4,825,100	3,975,550
	地下水1日最大取水量 (m ³)	29,470	28,820	22,080
	地下水1日最小取水量 (m ³)	2,440	3,140	690
	取水量県水割合比 (%)	87.38	86.53	88.76
年間薬品使用量 (g)	42,600,621	67,742,377	77,659,618	
そ の 他	消 火 栓 数 (基)	4,735	4,732	4,746
	年間使用電力量 (kWh)	6,598,492	7,125,303	6,291,573
	管 路 延 長 (m)	1,037,553	1,039,251	1,054,905
	計画1日最大給水能力 (m ³)	172,000	172,000	172,000
	水 道 料 金 (円)	5,301,233,356	5,412,397,714	5,402,936,827
	※1世帯ひと月あたり (円)	2,633	2,666	2,630

(注) ・事業創設認可年月日 昭和10年 5月24日
 ・供用開始年月日 昭和12年 4月 1日
 ・法適用年月日 昭和36年 4月 1日
 ・※1世帯ひと月あたり=水道料金÷給水世帯数÷12

資料：上下水道局

11. 上水道用途別有収水量

単位：m³

区 分		令和4年度	令和5年度	令和6年度
一 般 用	13 ～ 25mm	30,712,669	30,411,838	30,162,814
	30 ～ 50mm	2,223,460	2,261,070	2,269,161
	75 ～100mm	979,589	953,445	994,364
	150～200mm	573,450	560,021	570,608
公衆浴場用	25mm	996	1,181	18
	50mm	0	0	0
臨 時 用	13 ～ 25mm	15,454	17,539	17,585
	30 ～ 50mm	6,744	13,107	14,997
	75 ～150mm	285	0	2,039
計		34,512,647	34,218,201	34,031,586

資料：上下水道局

12. 投票所別選挙人名簿登録者数

令和7年12月

投票所	総数	男	女	投票所	総数	男	女
*総数	290,867	142,131	148,736	富岡小学校体育館	4,407	2,177	2,230
日東会館	3,522	1,697	1,825	富岡まちづくりセンター	4,021	1,906	2,115
所沢小学校体育館	7,829	3,779	4,050	西富小学校体育館	4,531	2,202	2,329
ところ庄 デイサービスセンター	4,352	2,110	2,242	宮前小学校体育館	3,092	1,428	1,664
明峰小学校体育館	3,963	1,971	1,992	東狭山ヶ丘第1会館	5,282	2,547	2,735
旭町公民館	2,484	1,250	1,234	すみれ児童館	5,898	2,828	3,070
西所沢会館	5,163	2,463	2,700	三ヶ島第11区集会所	5,188	2,481	2,707
星の宮会館	2,186	1,106	1,080	私立こでまり幼稚園	4,354	2,183	2,171
所沢市役所市民ギャラリー	4,297	2,061	2,236	林小学校体育館	4,991	2,477	2,514
県営武蔵野住宅集会所	2,953	1,346	1,607	三ヶ島まちづくりセンター	5,531	2,775	2,756
若松小学校体育館	5,050	2,354	2,696	小手指まちづくりセンター	2,482	1,185	1,297
プラザシティ新所沢 けやき通り第2集会所	4,781	2,232	2,549	こぼと児童館	7,001	3,300	3,701
向陽中学校体育館	5,639	2,728	2,911	小手指まちづくりセンター 分館	5,767	2,861	2,906
新所沢まちづくりセンター	4,431	1,960	2,471	上新井小学校体育館	5,853	2,794	3,059
新所沢コミュニティセンター	2,597	1,230	1,367	小手指小学校体育館	5,199	2,603	2,596
市立教育センター	6,575	3,239	3,336	椿峰コミュニティ会館本館	5,950	3,010	2,940
ラーク所沢	5,617	2,797	2,820	上新井会館	6,533	3,241	3,292
新所沢東まちづくりセンター	4,953	2,352	2,601	泉小学校体育館	5,651	2,728	2,923
西新井保育園	3,363	1,707	1,656	岩崎上町自治会館	3,635	1,760	1,875
松井まちづくりセンター	4,815	2,439	2,376	山口まちづくりセンター	3,852	1,843	2,009
松井小学校体育館	5,672	2,754	2,918	上山口中学校柔剣道場	4,880	2,432	2,448
私立慈光幼稚園	5,286	2,649	2,637	山口小学校体育館	5,410	2,601	2,809
安松小学校体育館	5,196	2,578	2,618	荒幡会館	5,990	2,955	3,035
養護老人ホーム亀鶴園	3,997	1,929	2,068	吾妻まちづくりセンター	3,124	1,537	1,587
和田小学校体育館	7,752	3,997	3,755	南小学校体育館	4,744	2,320	2,424
東所沢小学校体育館	9,370	4,929	4,441	北秋津町内会館	6,610	3,269	3,341
柳瀬まちづくりセンター	3,057	1,552	1,505	北秋津小学校体育館	4,198	2,005	2,193
中新井自治会館	4,089	1,993	2,096	特別養護老人ホーム ところの苑	4,341	2,144	2,197
並木まちづくりセンター	3,828	1,764	2,064	松が丘中央会館	2,876	1,374	1,502
中富南コミュニティセンター	3,628	1,842	1,786	柳瀬保育園	2,976	1,480	1,496
中富会館	1,887	956	931	デイサービスセンター とこ	4,387	2,041	2,346
				北所沢保育園	3,781	1,880	1,901

資料：選挙管理委員会

13. 選挙人名簿登録者数の推移

各年12月 単位：人

年次	総数	男	女
平成29年	289,412	143,046	146,366
平成30年	289,852	142,962	146,890
令和元年	290,139	142,894	147,245
令和2年	290,641	143,089	147,552
令和3年	291,013	143,046	147,967
令和4年	291,696	143,093	148,603
令和5年	291,580	142,851	148,729
令和6年	290,697	142,226	148,471
令和7年	290,867	142,131	148,736

資料：選挙管理委員会

14. 最近の選挙結果

単位：人

執行年月日	選挙の種類	当日 有権者数	投票者			投票率 (%)
			総数	男	女	
平成28年 7月10日	参議院議員（埼玉県）	288,052	155,984	77,981	78,003	54.15
	参議院議員（比例）	288,052	155,979	77,983	77,996	54.15
平成29年10月22日	衆議院議員（小選挙区）	288,785	153,276	76,347	76,929	53.08
	衆議院議員（比例）	288,785	153,277	76,345	76,932	53.08
平成31年 4月 7日	県議会議員	284,900	107,328	52,861	54,467	37.67
	4月21日 市議会議員	284,624	113,038	55,179	57,859	39.71
令和元年 7月21日	参議院議員（埼玉県）	289,491	137,937	69,140	68,797	47.65
	参議院議員（比例）	289,491	137,940	69,140	68,800	47.65
8月25日	知事	285,956	89,990	45,598	44,392	31.47
10月 6日	市長	286,373	91,598	44,849	46,749	31.99
10月27日	参議院議員（補欠）	289,820	58,996	30,501	28,495	20.36
令和3年 10月31日	衆議院議員（小選挙区）	290,420	165,440	81,497	83,943	56.97
	衆議院議員（比例）	290,420	165,183	81,486	83,697	56.88
令和4年 7月10日	参議院議員（埼玉県）	290,606	154,952	76,439	78,513	53.32
	参議院議員（比例）	290,606	154,944	76,436	78,508	53.32
令和5年 4月 9日	県議会議員	286,779	109,071	53,027	56,044	38.03
	4月23日 市議会議員	286,511	115,183	55,714	59,469	40.20
8月 6日	知事	287,699	69,647	34,238	35,409	24.21
10月22日	市長	287,991	111,753	54,131	57,622	38.80
令和6年 10月27日	衆議院議員（小選挙区）	290,417	155,950	77,291	78,659	53.70
	衆議院議員（比例）	290,417	155,939	77,291	78,648	53.69
令和7年 7月20日	参議院議員（埼玉県）	290,527	173,676	86,105	87,571	59.78
	参議院議員（比例）	290,527	173,669	86,102	87,567	59.78

資料：選挙管理委員会

15. 市職員数

各年4月1日

部 局	令和5年度			令和6年度			令和7年度		
	計	男	女	計	男	女	計	男	女
*総 数	2,129	1,190	939	2,120	1,170	950	2,135	1,164	971
議 会 事 務 局	15	10	5	15	11	4	14	9	5
市 長 部 局	1,745	920	825	1,745	911	834	1,772	918	854
公 営 企 業 上 下 水 道 局	137	113	24	133	106	27	133	104	29
選 挙 管 理 委 員 会 局 事 務	6	5	1	6	4	2	6	3	3
監 査 事 務 局	8	7	1	7	6	1	8	6	2
教 育 委 員 会 事 務 局 及 び 学 校 そ の 他 の 教 育 機 関	212	130	82	208	127	81	196	119	77
農 業 委 員 会 事 務 局	6	5	1	6	5	1	6	5	1

(注) ・再任用職員(フルタイム勤務)を含む。

資料：経営企画課

第61回 所沢市統計書

令和7年版

令和8年（2026年）6月発行

発行 所沢市
編集 総務部文書行政課



〒359-8501
所沢市並木一丁目1番地の1
電話 04-2998-9043
e-mail a9043@city.tokorozawa.lg.jp
URL <http://www.city.tokorozawa.saitama.jp/>
