正月号恒例のお楽しみ企画

彩の国まごころ国体 クロスワードパズル

新年あけましておめでとうございます。今年もよろしくお願いします。

今年の正月号（1月号）お楽しみ企画は、クロスワードパズルです。平成16年10月23日～28日に開催されました、彩の国まごころ国体にちなんだ問題からできています。国体の開催に際し、皆さんのあたたかいご支援・ご協力をいただき、ありがとうございました。

新しい年を迎えた一家団らんのひととき、国体を振り返りながら、ご家族の皆さんでチャレンジしてください。

パズルの解き方

①タテ・ヨコそれぞれのカギをヒントに、カタカナでマスを埋める
②すべてのマスを埋めたら、■部分の９文字を抜き出す
③その９文字を並べ替えて、下の□に実際に入れてみて自分で質問をつくる
質問「今回の□□□□□□□□□を何といいますか？」
④上の質問に対する答えを考え、はがきに書く
答え「○○○○」
◎はがきには、答えだけを書いてください。

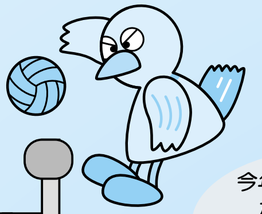

今年は、とり年。
友だちに
負けないように
頑張るぞ！

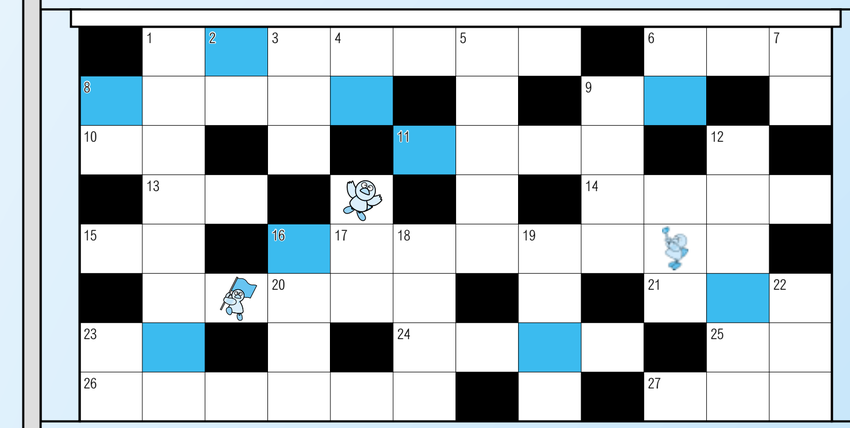

タテのカギ

①ホームステイにおいて、埼玉県産の食材による食事を提供し交流するなど、○○○○○○○○おもてなしに努めました。
②勝負の世界は、白○○はっきりさせるシビアなものです。
③国体会場となった市民体育館メインアリーナでは、○○○を吸うことはできません。
④メインアリーナの観覧席は4、308席です。車○○専用の観覧場所もあります。
⑤所沢市では、成年男女の○○○○○○制バレーボール競技が行われました。
⑥国体の愛称は、「○○の国まごころ国体」です。
⑦このチームの○○は、チーム全員が長身ということです。
⑧どんな○○も、あきらめないチームはすばらしい。
⑨苦しい練習などに我慢すること。
⑫平成17年の国体開催地。
⑯全正式競技の男女総合成績第1位の都道府県に天皇杯が、女子総合成績第1位の都道府県に○○○○杯が授与されました。
⑰練習中、試合中に水分で潤します。
⑱国体直後に開催された全国障害者スポーツ大会のスローガンは、「ともに○○○○！ともに笑顔」。
⑲バレーボールでトスを専門にあげる人。
㉒バレーボールはコート、野球はグラウンド、ボクシングは○○○で戦います。
㉓国体は秋季大会のほか、冬季大会と○○大会があります。

ヨコのカギ

①開催経費に充てるために、彩の国まごころ○○○○○○○をお願いしました。ご協力ありがとうございました。
⑥バレーボールは、ボールを打つこの動作から始まります。
⑧平成10年に運行を開始した市内を循環する○○○○○を黄色にラッピングし、国体開催のＰＲをしました。
⑨女子のパイオニア所沢チームは見事優勝、男子の埼玉選抜チームは惜しくも第○○でした。
⑩大会を無事に終えた選手の帰り道。
⑪開始式での選手団の入場○○○○には、ひときわ大きな拍手が送られました。
⑬相手チームから○○マークの選手が活躍するのも、試合の醍醐（だいご）味。
⑭国体の正式名称。国民体育○○○○。
⑮埼玉県での国体は、○○に１度（昭和42年に）行われています。
⑯国体のスローガンは、「とどけ　この夢　○○○○○○」。
⑳全国から来会した方たちは、所沢の伝統の味を満喫したかな？つるつるしこしこの手打ち○○○。
㉑バレーボールには、３回以内で相手のコートにボールを返すルールがあります。
㉓勝負には、○○ものもいれば負けるものもいます。
㉔万一の選手のケガに備えて待機していました。その治療する人を英語でいうと？
㉕都道府県○○を代表する選手・監督などが全国から集まりました。
㉖練習会場には、市民体育館に隣接の美原中学校や所沢○○○○○○の体育館等を使用しました。
㉗イメージ○○○「ＴＲＹ」は、聴くと元気になる歌です。

正解者の中から抽選で50人の方に記念品を差し上げます。奮ってご応募ください。

応募方法　はがきに①答え「○○○○」②郵便番号③住所④氏名⑤年齢⑥電話番号⑦広報ところざわへのご意見・ご感想を明記のうえ、所沢市役所秘書広報課「お正月クイズ」係（〒359－8501・並木1－1－1）までご応募ください。

応募期限　1月12日(水)（消印有効）

女子９人制バレーボール 優勝 パイオニア所沢チーム

▲「大会期間中、想像以上の盛り上がりで大いに緊張しましたが、それ以上に励みとなり、最高のパフォーマンスをお見せすることができました。応援していただいたすべての皆さんに感謝いたします」　遠藤　亨監督

男子９人制バレーボール 第２位 埼玉選抜チーム

▲「週３回２時間の練習の中で、チームワークを大切にし精一杯頑張りました。多くの方に応援していただいたおかげで、選手は普段以上の力を発揮することができたと思います。本当にありがとうございました」　三方泰司監督

▶彩の国まごころ国体
マスコット
コバトン

おわび

今月号は、「みんなの広場」はお休みさせていただきます。

なお、12月号で募集しました「誰でもエッセイ」は、２月号で紹介させていただきます。また、リサイクルふれあい館・エコロの「不用品ガイド」は、今月号に限り14ページに掲載しています。

誠に申し訳ありませんが、ご了承ください。

大会結果をお知らせします

第59回国民体育大会秋季大会バレーボール競技（成年男女6人制・成年男女9人制・少年男女6人制）の総合成績において、埼玉県は男女とも第1位という輝かしい成績を収めました。

全正式競技の男女総合成績ならびに女子総合成績においても、第1位となり、それぞれに天皇杯、皇后杯が授与されました。

勝利の瞬間

ボランティアの皆さんに支えられて…

大会は、多くのボランティアの皆さんの支えにより、無事に開催することができました。

皆さんのおかげで、選手たちも普段どおりに思い切りプレーされたと思います。大会を支えていただいた皆さん1人ひとりに、感謝申し上げます。

ありがとうございました。

花いっぱい運動