information 情報館 information

第2回所沢市環境審議会開催結果への意見を募集

市では、平成23年度から施行する第2期所沢市環境基本計画の策定に向けて、環境審議会で検討を進めています。計画策定にあたり、広く市民の皆さんのご意見を取り入れるため、7月30日に開催した第2回所沢市環境審議会の開催結果に対するご意見を募集します。

会議結果の公表　市HPに掲載（入手可）のほか、市役所5階環境総務課、同1階市政情報センターおよび公民館で閲覧

募集期間　8月17日(月)～31日(月)

応募できる方　市内在住・在勤・在学の方、市内に事務所または事業所を有する個人・法人・団体

◎応募方法等の詳細はお問い合わせください。

問環境総務課☎2998-9133

CO_2削減 家庭の電気ダイエットコンクール

8月分（7月～8月にかけての1か月）の電気使用量について、今年と昨年を比較して、電気使用量の削減率を競うコンクールです。削減率上位の方と電気使用量が少ない方を表彰し、賞品を贈呈します。

申市役所5階環境総務課、公民館で配布の応募用紙で申し込み

◎長期間不在の場合など、状況を考慮して審査する場合があります。

問埼玉県温暖化対策課☎048-830-3038

ストップ温暖化 "冷やせ！彩の国" コンクール

温暖化防止の優れた取り組み・知恵を募集します。発表会・審査会で埼玉県代表（団体のみ）を選出します。全国大会での発表を目指しましょう。

【取り組みの例】

○農産物の地産地消（地元農産物推奨や学校給食など）
○省エネルギーの推進（家庭、事業所などでの取り組み）
○エコドライブや公共交通機関の利用
○ごみの削減（グリーンコンシューマー運動、レジ袋削減など）
○自然エネルギーの推進（バイオマス、太陽光発電など）
○気温を下げる（緑のカーテン、屋上緑化、打ち水など）

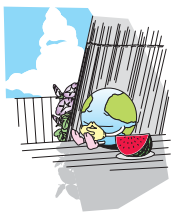

応募締切　9月18日(金)

応募資格　①埼玉県内で温暖化対策の活動をしている個人・団体（市民活動団体、市町村、企業など）②活発な広がりが期待できる取り組み③二酸化炭素の削減が期待できる取り組み

◎応募方法等の詳細は、お問い合わせいただくか埼玉県地球温暖化防止活動推進センターHP（http://www.kannet-sai.org/）をご覧ください。

問埼玉県地球温暖化防止活動推進センター☎048-749-1217

水道の水漏れ修繕 8月の宅地内水漏れ修繕当番店

宅地内の水漏れには、24時間体制で修繕当番店（所沢市指定給水装置工事事業者）が対応しています。直接当番店へご連絡ください。

なお、修繕費用は依頼主の負担となります。

日(曜日)	当番	電話番号
1日(土)	(有)新井設備工業	2948-4013
2日(日)	(有)本田技管	2948-1300
8日(土)	(株)楽々	2923-4900
9日(日)	(有)須田設備	昼 2922-7022 夜 2922-0981
15日(土)	(有)石和設備工業	2993-8108
16日(日)	(株)楽々	2923-4900
22日(土)	(有)平塚設備工業	2923-5778
23日(日)	(有)兼六工業	2922-1877
29日(土)	協立管工	昼 2948-5515 夜 2924-0337
30日(日)	(有)伏見設備工業	昼 2948-3328 夜 2948-3393

問所沢市水道部（夜間・休日は警備員対応）☎2921-1100・FAX2921-1094

所沢市放置自転車対策協議会委員を募集

審議内容　市の総合的な放置自転車対策、撤去・保管手数料改定等

任期　平成21年10月から審議終了まで

応募資格　次のすべてを満たす方①本市に引き続き1年以上住所を有する方②昭和9年4月1日から平成元年10月2日までに生まれた方③応募日以前2年間において本市の審議会等の委員になっていない方④審議内容に関して関心のある方

募集人数　4人

申・問募集要項をご覧のうえ、8月17日(月)（消印有効）までに、市役所2階交通安全課（☎2998-9140）へ申し込み

◎募集要項は、同課および同1階市政情報センター、出張所、市HPでご覧になれます。

技能功労者を表彰

市では、勤労意欲の増進および資質の向上を図るとともに、技能尊重の気運を高めるため、永年にわたり同一の職業に従事する技能者の表彰を行います。皆さんからの推薦をお願いします。

対象　次のすべてに該当する方①15年以上継続して市内に居住している方②30年以上の実務経験を有する優れた技能者で、現在もその職業に従事している方③技能を通じて市民生活の向上に貢献し、技能者の福祉の増進およびその職業の発展に寄与している方

◎推薦は1業種につき1人までです。選考委員会の推薦をもとに、市長が決定します。

申・問8月21日(金)（消印有効）までに、市役所2階商工労政課に備え付けの推薦書に必要事項を記入のうえ、同課（〒359-8501並木1-1-1／☎2998-9155）へ直接・郵送

埼玉県警察官採用試験

受付期間　7月29日(水)～8月19日(水)

試験日　9月20日(日)

◎受験資格などの詳細は、県内の警察署に備え付けの受験案内をご覧ください。

問所沢警察署☎2996-0110

自衛官採用試験

採用種目　①航空学生②一般曹候補生（第2回試験）③2等陸・海・空士

応募資格　①…高卒（見込み含）21歳未満の男女、②および③…18歳以上27歳未満の男女

受付期間　8月1日(土)～9月11日(金)

試験日　①…1次／9月23日(祝)、②…1次／9月19日(土)、③…男子・9月に数回実施予定、女子／9月27日(日)・28日(月)のどちらか1日

入隊　平成22年3月・4月(予定)

資料請求先・問自衛隊入間地域事務所☎・FAX2923-4691

女性消防団員を募集！

募集人数　女性団員…若干名

◎男性団員も随時募集しています。

対象　▶市内在住の18歳以上の方▶市内に在勤・在学の方で所沢市に隣接する市町に居住する18歳以上の方

◎ただし、6か月以上にわたり居住地を離れて生活する方は応募できません。

待遇　▶身分は特別職の地方公務員▶条例で定める報酬等を支給▶消防団活動中のけが等に対する補償有り▶制服・盛夏服・活動服一式を貸与

【活動内容】

■防火広報活動

○一人暮らし高齢者宅への防火訪問
○火災予防キャンペーンおよび各種消防行事における広報活動

■応急手当の普及活動

○消防署で実施する救命講習会での指導補助
○救急キャンペーンおよび各種消防行事における広報活動

■その他の活動

○防災訓練や演習において、市民への防火・防災指導
○大規模災害発生時の救護活動等

応募締切　8月21日(金)

◎応募方法等の詳細はお問い合わせいただくか市HPをご覧ください。

入団日　10月1日(木)

面接日　9月6日(日)

問消防本部警防課（☎2929-9122・FAX2929-9129／Eメールb29299122@city.tokorozawa.saitama.jp）